



Discover the Difference™

COLLEZIONE **2014** COLLECTION





## ALPINE

PAGE 6



## CLIMBING

PAGE 26



## WELTED CONSTRUCTION

PAGE 34



## BACKPACKING

PAGE 54



## EXPLORE

PAGE 82



## TRAIL HIKING

PAGE 98



## SPEED HIKING

PAGE 118



## JUNIOR

PAGE 126



## ACCESSORIES & MERCHANDISING

PAGE 131



## WORK BOOK

PAGE 139



### TRADIZIONE, ESPERIENZA.

Nel corso di oltre 80 anni di vita, Zamberlan® ha sviluppato una profonda cultura calzaturiera, conservando grande rispetto per l'artigianalità delle lavorazioni ed un'intima cultura della montagna.

### AFFIDABILITÀ ED ESCLUSIVITÀ ITALIANA.

Zamberlan® è una delle poche aziende che ancora produce i modelli più prestigiosi della collezione in Italia. Siamo orgogliosi di questa nostra grande risorsa il cui valore è apprezzato in tutto il mondo.

### SERVIZIO E PRESENZA INTERNAZIONALE.

Poniamo la massima attenzione ai nostri clienti e ci sforziamo di creare dei rapporti duraturi, amichevoli e soprattutto corretti e rispettosi.

### ETICA NEL LAVORO E NEI RAPPORTI CON COLLABORATORI E FORNITORI.

L'apprezzamento per il lavoro serio e professionale dei nostri collaboratori ed il comportamento corretto verso i fornitori sono per noi delle priorità.

### RISPETTO PER L'AMBIENTE.

Il rispetto per l'ambiente che ci circonda è valore che da sempre ci accompagna.

### CURA DEI DETTAGLI.

Il nostro obiettivo è di fornire calzature affidabili, tecniche, confortevoli, leggere, funzionali, durature, dal design accattivante.

### CREATIVITÀ, INNOVAZIONE E TEST SUL CAMPO.

Le relazioni dei test internazionali e degli utilizzi delle nostre calzature è motivo di stimolo per progetti innovativi.

### EXPERIENCE BY TRADITION.

The Family has 80 + years of tradition in mountain boot manufacturing, having developed a profound culture for outdoor and mountain footwear and a great respect for the artisans craftsmanship.

### EXCLUSIVE AND DEPENDABLE ITALIAN PRODUCTS.

Zamberlan® is one of the few companies that still crafts the most prestigious models in our factory in Italy, of which we are very proud and consider to be a great asset.

### SERVICE TO CUSTOMERS AND INTERNATIONAL PRESENCE.

We greatly value our customers and strive to establish long term, straight forward and friendly relationships with all of them, in all places.

### ETHICS AND INTEGRITY IN DEALING WITH SUPPLIERS AND EMPLOYEES.

Appreciation of the professional work of our partners and staff and straightforward behaviour with our suppliers are top priorities.

### RESPECT TO THE ENVIRONMENT.

We strongly believe in the respect to the natural environment.

### CARE TO THE DETAILS.

We aim to deliver outdoor footwear which is reliable, technically trustworthy, comfortable, lightweight, functional, durable and well-designed.

### INNOVATION AND FIELD TESTS.

An on-going international test program at all levels with regular feedback passed on, inspires and motivates the development of our footwear.

## L'ESSENZA

## THE ESSENCE





È stato il nonno Giuseppe Zamberlan®, nel 1929, subito dopo la Grande Guerra, ad iniziare l'attività di calzolaio. Seguendo il suo istinto e la grande passione per la montagna, le Piccole Dolomiti, ai cui piedi ha sede la Zamberlan®, e grazie ad un innato talento creativo, nell'arco di pochi anni passa dalla sola riparazione alla realizzazione completa delle calzature.

Presto intuisce la scarsa valenza delle uniche soles allora disponibili - in cuoio, con borchie di ferro - e condivide le rivoluzionarie idee di Vitale Bramani, fondatore della Vibram®, che supporta nello studio e sviluppo di soles in gomma dando inizio ad un'innovazione decisa per il futuro.

Sempre attento al dettaglio e alla qualità e per adeguare l'attività a maggiori standard qualitativi e di servizio acquista i primi macchinari, avvia rapporti con i fornitori di materie prime, assume qualche collaboratore e dà inizio ad un piccolo laboratorio. Un sapiente mix di competenze, passione e investimenti trasformano così una tradizionale bottega da calzolaio in una vera realtà produttiva all'avanguardia.

La famiglia rappresenta un punto di riferimento fondamentale: la moglie Maria partecipa attivamente alla produzione divenendo un'esperta orlatrice e il figlio Emilio affianca il padre nella produzione delle scarpe fino a subentrargli e continuare il lavoro proiettando l'azienda verso i mercati esteri, supportato dalla moglie che da sempre lo affianca nella conduzione degli affari.

Da oltre 35 anni Zamberlan® è presente in più di 45 paesi europei ed extraeuropei ed esporta oltre il 90% della sua produzione mondiale. La gestione dell'azienda è oggi in mano a Marco e Maria, la terza generazione, ai quali è stata tramandata una grande passione per la montagna e per il loro lavoro che li impegna in tutte le fasi di progettazione, costruzione, test e distribuzione. Con loro l'azienda è pronta a consolidare la sua distribuzione globale e dirigersi verso nuovi mercati, continuando a dare ad ogni singolo paio di scarpe la stessa attenzione che il nonno Giuseppe dava alle prime scarpe firmate Zamberlan®.

Ad 80 anni dalla fondazione, il Calzaturificio Zamberlan® continua a produrre in Italia i modelli più prestigiosi della collezione e ad essere gestito dalla famiglia, coadiuvata da validi collaboratori ed esperti tecnici calzaturieri: la passione assicura il tramandarsi della qualità, del comfort, della performance.

*Giuseppe Zamberlan®, the grandfather, started the "activity" right after the end of World War 1. From simple shoe repair he moved on to footwear production, driven both by his instinct and by his big passion for his local mountain range, the Piccole Dolomiti, where the company is located.*

*He understood the poor performance of the early existing soles - made of leather with iron studs - and he both shared and supported the revolutionary ideas of Vitale Bramani, founder of Vibram®, who was studying and developing rubber soles at the time. These types of soles became accepted world wide for the future.*

*Always keeping an eye to detail and quality he bought the first machinery, started relationships with suppliers of raw materials, employed some co-workers and started a small workshop. A wise mix of good skills, passion and investments made a traditional shoe maker shop to a true production reality.*

*The family represent a reference mark of great importance to him: his wife - Maria - who became a skilled machinist and sewer, Emilio, his son, grew up with the same huge passion for the mountains and helped his father to produce shoes until gradually he succeeded him. He continued his father's work in directing the company towards foreign markets.*

*Emilio was also supported by his own wife who helped him by managing the company. For more than 35 years now Zamberlan® has been distributing to many European and world wide markets and today more than 90% of its production is destined for export.*

*Now it is the turn of the third generation. Marco and Maria now manage the family company. Like their forefathers, they too inherited the enduring love and enjoyment of the mountains and for their work, so closely related to that enjoyment, which takes them through all stages of designing, manufacturing, testing and distributing the most comfortable footwear for this purpose, giving to each pair of boot the same value their grandfather Giuseppe gave to the first boot Zamberlan® he signed.*

*80 years after the beginnings Zamberlan® is distributed in more than 45 countries and continues to manufacture its most traditional and prestigious models in Italy.*

*Zamberlan® is still managed and run by the family, ably assisted by a valuable team supported by skilled shoe technicians: this passion assures the handing on a tradition of quality, comfort and performance.*

## UNA TRADIZIONE DI QUALITÀ DAL 1929

Giuseppe Zamberlan® v



Giuseppe Zamberlan® v



Scarponi con borchie in ferro · Old boots iron studs



Emilio Zamberlan®



Marco Zamberlan®



Maria Zamberlan®





Calzature innovative dedicate all'alpinismo ad alto livello. Ideate per l'utilizzo su alte vie in montagna, in ghiacciaio e per arrampicata su misto e cascata. Progettate per fornire una calzatura precisa, grande sensibilità ed elevate prestazioni di utilizzo, le ALPINE presentano tomaie intere con alti bordoni, studiati per migliorare la resistenza all'acqua ed all'usura. Spessi pellami Hydrobloc®, tessuti e materiali tecnici e performanti, minuteria resistente, sottopiedi rigidi e soles Vibram®, ne fanno accessori insostituibili e di rilievo per garantire comfort e sicurezza agli appassionati di questo sport.

*The boots in this category are designed for high level mountaineering and are suitable for use on high routes in the mountains, glaciers and ice climbing. They are lasted to provide a precise fit, maximum sensitivity and great performance. They all feature single piece uppers, thick premium grade Hydrobloc® leather, tough hardware, stiff midsoles and Vibram® outer-soles. They can be used with a variety of crampons, although exact choice and fitting depends on the performance and intended use of the boot.*

# ALPINE



## UPDATED!

Pensato per le spedizioni sulle cime degli ottomila himalayani. Isolamento perfetto con microclima interno. Scarpetta interna removibile. Ghetta alta impermeabile. Cordura/Kevlar e Superfabric®. Suola Vibram® Roccia e intersuola in microporosa a doppia densità.

*Designed for expeditions on top Himalayan routes. Perfect insulation and internal climate management. Internal removable boot. High profile gaiter, waterproof. Cordura/Kevlar and Superfabric® upper. Vibram® Roccia sole and bidensity micro midsole.*



TOMAIA/UPPER:	Cordura/Cordura-Kevlar/Superfabric®
FODERA/LINING:	Removable Inner bootee
SUOLA/SOLE:	Vibram® Mulaz + Micro + PCS
TAGLIA/SIZE:	Euro 39-47
PESO/WEIGHT:	gr 1.425 (misura/size 42)
FORMA/LAST:	Z8000

OUTER BOOTEE SPECS	
	01 Superfabric®: tessuto altamente resistente - base ceramica <i>Superfabric®: performance - protection - comfort</i>
	02 Fascione protettivo in gomma bicardata <i>Protective rubber rand</i>
	03 Kevlar + EVA 3 mm · <i>Kevlar + EVA 3 mm</i>
	04 Cordura resinato semplice · <i>Resin base Cordura</i>
	05 Cordura resinato · <i>Resin base Cordura</i>
	06 Crosta PU · <i>PU laminated split leather</i>
	07 Cordura + PE 70 5 mm · <i>Cordura + PE 70 5 mm</i>
	08 Microfibra 1,6 mm · <i>1,6 mm Microfibre</i>
	09 Tessuto bielastico + EVA 2 mm · <i>Bi-stretch fabric + 2 mm EVA</i>
	10 Rinforzo termoplastico · <i>Thermoplastic reinforcement</i>
	11 Fodera forata nera + Film alluminio + PE 2,8 mm adesivo <i>Micro-perforated black lining aluminum layer + 2,8 mm adhesive PE</i>

## 8000 MT EVEREST RR

Tomaia in Microfibra e Cordura Ceramicata.  
*Microfiber and Ceramic Cordura upper.*

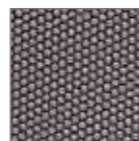

BLACK / RED

SCARPETTA  
ESTRAIBILE



REMOVABLE  
BOOTEE

## REMOVABLE BOOTEE SPECS

	01 PU Argento Multistrato · <i>Multi-layer silver PU</i>
	02 PE 50 6,5 mm · <i>6,5 mm PE 50</i>
	03 MESH 3 col. nero poliestere · <i>Polyester black mesh 3</i>
	04 Microfibra 1,6 mm · <i>1,6 mm Microfibre</i>
	05 Rinforzo termoplastico · <i>Thermoplastic reinforcement.</i>
	06 Cordura + film alluminio + PE 4 mm + tessuto di protezione <i>Cordura+aluminumlaminatedlayer+PE4,0mm+protectivefabric</i>
	07 Strato PVC · <i>PVC layer.</i>



Blocca-laccio modificato per agevolare la chiusura ed apertura dell'allacciatura sulla scarpetta estraibile e sullo scafo anche in condizioni meteo avverse.  
*New draw-cords to ease the closure and opening of the internal bootee and of the external boot in worst weather conditions.*



Nuova zip YKK resistente all'acqua, al vento e ai raggi UV.  
*Water, wind an UV ray proof YKK zipper.*

## VIBRAM® MULAZ + MICRO + ZAMBERLAN® PCS



- Intersuola in EVA per ulteriore effetto ammortizzante e isolamento.
- Intersuola in Hytre!® Du Pont® 3 mm per stabilità e rigidità torsionale.
- Sistema Zamberlan® PCS Pro Crampon System.
- Ampia zona di appoggio in punta.
- Larghi canali per lo scarico del materiale ed azione autopulente.
- Gomma Vibram® per la massima leggerezza.
- Tappo di disegno multidirezionale Vibram®
- Gomma Vibram® con mescola con coefficiente di aderenza ed antiabrasione più alto per un migliore grip.

1. Microporous wedge for cushioning and insulation.
2. 3 mm Hytre!® Du Pont® full length shank for stability and torsional rigidity.
3. Zamberlan® PCS, Pro Crampon System.
4. Large contact toe sticky area for better grip.
5. Big grooves for reduced debris build up and self cleaning action.
6. Light weight Vibram® rubber.
7. Vibram® design multidirectional lugs.
8. High adherence Vibram® rubber compound in the toe for better grip.





## UPDATED!

Lo scarpone per spedizioni su montagne di 6000 metri. Isolamento termico e microclima interno perfetti. Ghetta elastica impermeabile. Scarpetta interna removibile. Calzata precisa, scarpone compatto. Suola Vibram®.

*The expedition boot for 6000 meters mountains. Perfect internal microclimate and insulation. Waterproof elastic gaiter. Removable inner boot. Precise fit, easy to wear and compact. Vibram® outsole.*



TOMAIA/UPPER:	Cordura/Cordura-Kevlar/Superfabric®
FODERA/LINING:	Removable Inner bootee
SUOLA/SOLE:	Vibram® Teton + Zamberlan® PCS + Dual density PU wedge (p. 13)
TAGLIA/SIZE:	Euro 39-48
PESO/WEIGHT:	gr 1.415 (misura/size 42)
FORMA/LAST:	Z6000

OUTER BOOTEE SPECS	
	01 Superfabric®: tessuto altamente resistente - base ceramica <i>Superfabric®: performance - protection - comfort</i>
	02 Fascione protettivo in gomma bicardata <i>Protective rubber rand</i>
	03 Kevlar + EVA 3 mm · Kevlar + EVA 3 mm
	04 Cordura resinato semplice · Resin base Cordura
	05 Cordura resinato · Resin base Cordura
	06 Crosta PU · PU laminated split leather
	07 Cordura + PE 70 5 mm · Cordura + PE 70 5 mm
	08 Microfibra 1,6 mm · 1,6 mm Microfibre
	09 Tessuto bielastico + EVA 2 mm · Bi-stretch fabric + 2 mm EVA
	10 Rinforzo termoplastico · Thermoplastic reinforcement
	11 Fodera forata nera + Film alluminio + PE 2,8 mm adesivo <i>Micro-perforated black lining aluminum layer + 2,8 mm adhesive PE</i>

## 6000 DENALI RR

Tomaia in Microfibra e Cordura Ceramicata.  
*Microfiber and Ceramic Cordura upper.*

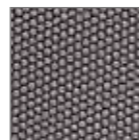

BLACK / RED

SCARPETTA  
ESTRAIBILE



REMOVABLE  
BOOTEE

## REMOVABLE BOOTEE SPECS

	01 PU Argento Multistrato · Multi-layer silver PU
	02 PE 50 6,5 mm · 6,5 mm PE 50
	03 MESH 3 col. nero poliestere · Polyester black mesh 3
	04 Microfibra 1,6 mm · 1,6 mm Microfibre
	05 Rinforzo termoplastico · Thermoplastic reinforcement.
	06 Cordura + film alluminio + PE 4 mm + tessuto di protezione <i>Cordura + aluminum laminated layer + PE 4,0mm + protective fabric</i>
	07 Strato PVC · PVC layer.



Blocca-laccio modificato per agevolare la chiusura ed apertura dell'allacciatura sulla scarpetta estraibile e sullo scafo anche in condizioni meteo avverse.  
*New draw-cords to ease the closure and opening of the internal bootee and of the external boot in worst weather conditions.*



Nuova zip YKK resistente all'acqua, al vento e ai raggi UV.  
*Water, wind an UV ray proof YKK zipper.*

## 6000 DENALI RR



Photo: Archivio Zamberlan®

### FORMA/LAST Z6000:

Disegno pianta leggermente asimmetrico con raggio curvatura più pronunciato. Volume globale ottimizzato per alloggiare la scarpetta interna. Curvatura posteriore pronunciata. Maggior volume nella zona di flessione del piede.

*Downturned shape with medium asymmetry. Global volume optimized to hold internal boot. Pronounced heel to ankle line for technical fit Higher volume in foot flex point.*





## UPDATED!

La scelta ideale per le spedizioni sull'arco alpino. Ottimo microclima interno e isolamento termico. Ghetta alta impermeabile. Ottimo fit, compatto e preciso. Zeppa a doppia densità per assorbimento urti e maggior isolamento termico. Suola Vibram®.

*Ideal choice for Alpine expeditions. Great internal climate and insulation. Highly waterproof elastic gaiter. Easy to wear, compact and precise. Bi-density PU wedge for cushioning and added insulation. Removable inner boot. Vibram® outsole.*



TOMAIA/UPPER:	Stretch fabric/Cordura/Superfabric®
FODERA/LINING:	Thermic Liner
SUOLA/SOLE:	Vibram® Teton + Zamberlan® PCS + Dual density PU wedge
TAGLIA/SIZE:	Euro 39-48
PESO/WEIGHT:	gr 1.030 (misura/size 42)
FORMA/LAST:	ZTECH technical fit

MATERIAL SPECS	
01	Superfabric®: tessuto altamente resistente - base ceramica <i>Superfabric®: performance - protection - comfort</i>
02	Fascione protettivo in gomma bicardata · <i>Protective rubber rand</i>
03	Cordura elasticizzata + neoprene 1,5 mm + tessuto bielastico <i>Stretch Cordura + 1,5 mm neoprene</i>
04	Tessuto Schoeller + MTP 1,5 mm + tessuto bielastico <i>Schoeller fabric + MTP 1,5 mm + stretch fabric</i>
05	Microfibra 1,6 mm · <i>1,6 mm Microfibre</i>
06	Cordura + PE 150 Soft 3 mm · <i>Cordura + PE 150 Soft 3 mm</i>
07	Rinforzo termoplastico · <i>Thermoplastic reinforcement</i>
08	Fleece nero + MTP 1,8 mm + Mesh3 <i>PBlack fleece fabric + MTP 1,8 mm + Mesh3</i>
09	Crosta scamosciato · <i>Split leather</i>
10	Fodera forata nera + film alluminio + PE 2,8 mm adesivo <i>Mesh lining + Aluminum film + PE 2,8</i>

### 4000 EIGER RR

Tomaia in Microfibra e Cordura Ceramicata.  
*Microfiber and Ceramic Cordura upper.*

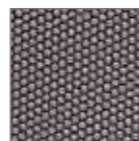

BLACK / RED

Scarpetta integrata con inserto di protezione interna per migliorare la resistenza all'abrasione e durata complessiva.

Ghetta interna in Superfabric® per una migliore resistenza alla abrasione.



*Integrated bootie with internal protection insert to improve abrasion resistance and overall durability. Dedicated Superfabric® internal gaiter for better abrasion resistance.*



Rinforzo posteriore asimmetrico in microfibra per tallonetta rampone.  
*Asymmetrical microfiber back side reinforcement for crampon shank.*



Chiusura ghetta posteriore con blocco elastico in nylon.  
*Elastic back-end gaiter closure with stopper.*



Anello frontale in nylon rinforzato per applicazione ghetta.  
*Reinforced nylon front loop to attach gaiter.*

### VIBRAM® TETON + ZAMBERLAN® PCS + DUAL DENSITY PU WEDGE

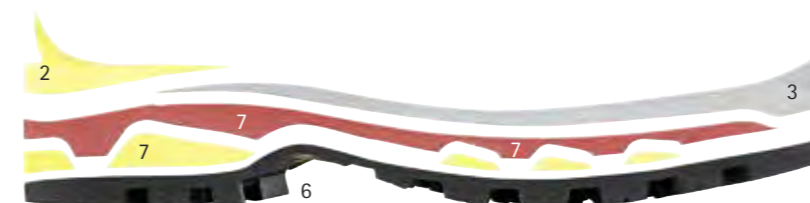

1. Profondi tappi multidirezionali Vibram® Carrarmato per durata e trazione.
2. Inserto in TPU Zamberlan® PCS nel tacco per i ramponi automatici.
3. Piastra su tutta lunghezza in TPU con puntalino per la massima rigidità e stabilità torsionale.
4. Ampia zona di appoggio in punta e tacco.
5. Grandi canali di scarico per una azione autopulente.
6. Tacco sotto-squadra per una frenata sicura.
7. Zeppa in PU ammortizzante doppia densità.

1. *Vibram® Carrarmato deep lugs for multi-traction and durability.*
2. *Zamberlan® TPU PCS heel insert for step-in crampons.*
3. *Full length TPU plate to grant rigidity and torsional stability.*
4. *Large contact toe and heel area for better grip and durability.*
5. *Big groves for self cleaning action.*
6. *Undercut heel for secure braking.*
7. *Dual density shock absorbing PU wedge.*

[ patent ]



UPDATED!



SCARPETTA INTEGRATA

INTEGRATED BOOTIE



BLACK / RED

MATERIAL SPECS

- 01 Superfabric®: tessuto altamente resistente - base ceramica  
*Superfabric®: performance - protection - comfort*
- 02 Fascione protettivo in gomma bicardata · *Protective rubber rand*
- 03 Cordura elasticizzata + neoprene 1,5 mm + tessuto bielastico  
*Stretch Cordura + 1,5 mm neoprene*
- 04 Tessuto Schoeller + MTP 1,5 mm + tessuto bielastico  
*Schoeller fabric + MTP 1,5 mm + stretch fabric*
- 05 Microfibra 1,6 mm · *1,6 mm Microfibre*
- 06 Cordura + PE 150 Soft 3 mm · *Cordura + PE 150 Soft 3 mm*
- 07 Rinforzo termoplastico · *Thermoplastic reinforcement*
- 08 Fleece nero + MTP 1,8 mm + Mesh3  
*PBlack fleece fabric + MTP 1,8 mm + Mesh3*
- 09 Crosta scamosciato · *Split leather*
- 10 Fodera forata nera + film alluminio + PE 2,8 mm adesivo  
*Mesh lining + Aluminum film + PE 2,8*

[ patent ]

## 3000 PAINE PLUS GTX® RR

Leggero, compatto e stabile, ideale per spedizioni e vie in alta quota. Ghetta elastica e fodera GORE-TEX® per impermeabilità. Precisione nella calzata. Perfetto per l'arrampicata su ghiaccio. Suola Vibram®.

*Lightweight, compact and stable, for high route expeditions and alpine travels. Elastic gaiter and GORE-TEX® membrane for waterproofness. Precise fit, great sensitivity. Perfect for ice-climbing. Vibram® outsole.*

TOMAIA/UPPER:	Stretch fabric/Cordura/Superfabric®
FODERA/LINING:	GORE-TEX® Insulated Comfort
SUOLA/SOLE:	Vibram® Teton + Zamberlan® PCS + Dual density PU wedge (p. 11)
TAGLIA/SIZE:	Euro 39-48
PESO/WEIGHT:	gr 990 (misura/size 42)
FORMA/LAST:	ZTECH technical fit



Rinforzo posteriore in microfibra per tallonetta rampone.  
*Microfiber back side reinforcement for crampon shank.*



BLACK / RED

## 2000 ICE TECH RR

Lo scarpone per arrampicata su ghiaccio più avanzato. Leggero e rigido, garantisce ottima precisione e grande sensibilità durante l'arrampicata. Idrorepellente con ottimo isolamento termico. Ramponi integrati.

*The most advanced ice climbing boot. Light and stiff, it gives high precision and great sensitivity while climbing. Water-repellent and insulated. Integrated crampons.*

TOMAIA/UPPER:	Stretch fabric/Cordura/Superfabric®
FODERA/LINING:	Thermic Liner
SUOLA/SOLE:	TPU base with front crampons and non-slippery heel
TAGLIA/SIZE:	Euro 39-48
PESO/WEIGHT:	gr 820 (misura/size 42)
FORMA/LAST:	ZTECH technical fit



Gancio autobloccante multi-direzionale.  
*Self locking, multi directional hook.*



Photo: Aleksandar Mataruga







ACID GREEN



DK BROWN

## 4041 EXPERT PRO GTX® RR

Scarpone da spedizioni e alta quota versatile, confortevole e affidabile. Tomaia molto tecnica costituita da un singolo pezzo di pelle Perwanger e microfibra. Fascione in gomma molto alto per ulteriore protezione. Intersuola stabile e affidabile. Suola Vibram®.

*Versatile, comfortable and reliable alpine boot. Technical upper from a single piece Perwanger leather and microfiber. High rubber rand for additional protection. Stable and precise midsole. Vibram® outsole.*

TOMAIA/UPPER:	Hydrobloc® Perwanger leather/Microfiber
FODERA/LINING:	GORE-TEX® Insulated Comfort
SUOLA/SOLE:	Vibram® Teton + Zamberlan® PCS + Dual density PU wedge (p. 11)
TAGLIA/SIZE:	Euro 38-48 (c/mezze mis. - incl. Half sizes)
PESO/WEIGHT:	gr 1.040 (misura/size 42)
FORMA/LAST:	ZTECH technical fit



## 4039 EXPERT IBEX GTX® RR

Scarpone da spedizioni e alta quota versatile, confortevole e affidabile. Tomaia molto tecnica costituita da un singolo pezzo di pelle Perwanger. Fascione in gomma molto alto per ulteriore protezione. Intersuola stabile e affidabile. Suola Vibram®.

*Versatile, comfortable and reliable alpine boot. Technical upper from a single piece Perwanger leather. High rubber rand for additional protection. Stable and precise midsole. Vibram® outsole.*

TOMAIA/UPPER:	Hydrobloc® Perwanger leather
FODERA/LINING:	GORE-TEX® Insulated Comfort
SUOLA/SOLE:	Vibram® Teton + Zamberlan® PCS + Dual density PU wedge (p. 11)
TAGLIA/SIZE:	Euro 40-48 (c/mezze mis. - incl. Half sizes)
PESO/WEIGHT:	gr 1.050 (misura/size 42)
FORMA/LAST:	ZTECH technical fit





UPDATED!



### MATERIAL SPECS

- 01 Superfabric®: tessuto altamente resistente - base ceramica  
*Superfabric®: performance - protection - comfort*
- 02 Crosta scamosciato · *Split leather*
- 03 Fascione protettivo in gomma bicardata · *Protective rubber rand*
- 04 Microfibra 1,6 mm · *1,6 mm Microfibre*
- 05 GORE-TEX® Insulated Comfort · *GORE-TEX® Insulated Comfort*

AMARANTO



Il doppio linguettone ben imbottito consente un'ottima regolazione del volume interno e migliora il comfort.  
*The well padded double tongue allows best volume adjustment and improves comfort.*

[ patent ]

## 2080 PAMIR GTX® RR

Precisione, leggerezza e resistenza per le spedizioni in quota. Tomaia in pelle Perwanger e Cordura ceramicata. Linguetta regolabile con Velcro. Semplice da calzare, design compatto. Il gambetto deformabile permette un maggiore comfort e un'ottima flessione della caviglia. Membrana GORE-TEX® Performance Insulated per maggior isolamento termico.

*Precision, lightness and strength for alpine expeditions. Perwanger leather and Ceramic Cordura upper. Velcro adjustable tongue. Easy to wear and compact design. Flexible cuff allows better comfort and movement of the ankle. GORE-TEX® Performance Insulated membrane.*

- TOMAIA/UPPER: Hydrobloc® Perwanger leather/Superfabric®/Microfiber
- FODERA/LINING: GORE-TEX® Insulated Comfort
- SUOLA/SOLE: Vibram® Teton + Zamberlan® PCS + Dual density PU wedge (p. 11)
- TAGLIA/SIZE: Euro 38-48 (c/mezze mis. - incl. Half sizes)
- PESO/WEIGHT: gr 1.135 (misura/size 42)
- FORMA/LAST: ZTECH technical fit

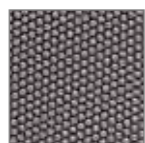

Tomaia in Microfibra e Cordura Ceramicata.  
*Microfiber and Ceramic Cordura upper.*



Photo: Ivo Maistrello



NEW!



ACID GREEN



RED



SKY BLUE

## 2070 DRU GTX® RR

Scarpone per spedizioni in quota leggero, preciso e robusto. Tomaia in microfibra e Cordura ceramicata. Ghetta in neoprene integrata. Semplice da calzare e compatto. Fascione in gomma a 360 gradi. Membrana GORE-TEX® Performance Insulated per maggior isolamento termico.

*High mountain boot on a precise, light and robust platform. Microfiber and Ceramic Cordura upper. Integrated Neoprene gaiter. Easy to wear and compact. 360° rubber reinforcement. GORE-TEX® Performance Insulated membrane.*

TOMAIA/UPPER:	Microfiber/Superfabric®
FODERA/LINING:	GORE-TEX® Insulated Comfort
SUOLA/SOLE:	Vibram® Teton + Zamberlan® PCS + Dual density PU wedge (p. 11)
TAGLIA/SIZE:	Euro 38-48 (c/mezze mis. - incl. Half sizes)
PESO/WEIGHT:	gr 950 (misura/size 42)
FORMA/LAST:	ZTECH technical fit



Tomaia in Microfibra e Cordura Ceramicata.  
Microfiber and Ceramic Cordura upper.



## 2050 FITZ ROY GTX® RR

Scarpone ideale per alpinismo e via ferrata. Tomaia in Cordura ceramicata e microfibra, leggera e robusta. Design dinamico in uno scarpone compatto, facile da calzare. Piattaforma stabile con la suola Vibram® Mulaz.

*Perfect boot for alpine mountaineering and via ferrata. Microfiber and Ceramic Cordura upper, robust and light. Compact boot with a dynamic design, easy to wear and flexible. Stable platform with Vibram® Mulaz outsole.*



TOMAIA/UPPER:	Microfiber/Superfabric®
FODERA/LINING:	GORE-TEX® Performance Comfort
SUOLA/SOLE:	Vibram® New Mulaz + Dual density PU wedge + Semi PCS (p. 22)
TAGLIA/SIZE:	Euro MNS 37-48 · WNS 37-43 (c/mezze mis. - incl. Half sizes)
PESO/WEIGHT:	MNS gr 785 (misura/size 42) · WNS gr 700 (misura/size 39)
FORMA/LAST:	MNS ZTECH technical fit · WNS ZTECH technical fit + Ladies' Fit



Tomaia in Microfibra e Cordura Ceramicata.  
Microfiber and Ceramic Cordura upper.







VIBRAM® **NEW MULAZ** + DUAL DENSITY **PU WEDGE** + ZAMBERLAN® **SEMI PCS**



1. Inserto in TPU Zamberlan® PCS nel tacco per i ramponi automatici.
2. Zeppa in EVA a densità differenziata per ottimizzare l'effetto ammortizzante: più morbida nei punti di maggior impatto e più indeformabile per un maggior supporto.
3. Puntalino marcato per una buona protezione.
4. Ampia zona di appoggio in punta e tacco per l'arrampicata.
5. Larghi canali per lo scarico del materiale ed azione autopulente.
6. Ampi tappi multidirezionali posizionati per la massima trazione, stabilità e durata.
7. Zona famiche disegnata per una migliore aderenza su terreni irregolari.
8. Tacco sotto-squadra per una frenata sicura.

1. Zamberlan® TPU PCS heel insert for step-in crampons.
2. Dual density PU wedge to optimize cushioning: softer in the impact areas and harder upper layer to provide better overall support.
3. Toe bumper for enhanced protection.
4. Large contact toe area for better climbing, grip and durability.
5. Big groves for reduced debris build up and self cleaning action.
6. Large, multidirectional lugs specifically positioned for long wearing traction and stability.
7. Engraved shank for better grip on uneven ground.
8. Undercut heel for secure braking.



ORANGE



SKY BLUE

**2030 JORASSESS GTX® RR**      **2030 JORASSESS GTX® RR WNS**

La scelta per alpinismo e via ferrata. Tomaia in pelle scamosciata Hydrobloc® e microfibra, con fodera GORE-TEX® Performance Comfort. Rinforzo in gomma a 360 gradi per massima protezione. Facile da calzare, design compatto. Suola Vibram® Mulaz.

*The choice for alpine mountaineering and via ferrata. Hydrobloc® suede and microfiber upper with GORE-TEX® Performance Comfort lining. 360° rubber reinforcement provides great protection. Easy to wear and compact design. Vibram® Mulaz outsole. RRS rubber reinforcement.*

TOMAIA/UPPER:	Perwanger leather/Cordura
FODERA/LINING:	GORE-TEX® Performance Comfort
SUOLA/SOLE:	Vibram® New Mulaz + Dual density PU wedge + Semi PCS (p. 22)
TAGLIA/SIZE:	Euro MNS 37-48 · WNS 37-43 (c/mezze mis. - incl. Half sizes)
PESO/WEIGHT:	MNS gr 820 (misura/size 42) · WNS gr 730 (misura/size 39)
FORMA/LAST:	MNS ZTECH technical fit · WNS ZTECH technical fit + Ladies' Fit







La produzione dei modelli top di gamma viene curata in Italia.  
*The high-end styles are all hand crafted in Italy.*

✓ ✓ ✓ ✓ ✓



Membrana microporosa impermeabile e traspirante riconosciuta in tutto il mondo per le sue caratteristiche.  
*World famous microporous membrane with specific characteristics of water resistance and breathability.*

✓



È il marchio di riferimento per qualità, durata e grip di soles in gomma ad altissime prestazioni.  
*It's the brand worldwide known for quality, durability and high performance rubber outsoles.*

✓ ✓ ✓ ✓ ✓



Superfabric® è un tessuto tecnico tessuto con punti di ceramica resistente alla abrasione e che asciuga rapidamente.  
*Superfabric® is an abrasion resistant technical fabric, created with a base fabric overlaid with tiny, hard guard plates in a specific pattern.*

✓ ✓ ✓ ✓ ✓



Particolare trattamento in concia per ottimizzare impermeabilità, resistenza e durata, registrato da Zamberlan®.  
*Special tanning treatment to enhance water-repellence, resistance and durability, patented by Zamberlan®.*

✓ ✓ ✓ ✓ ✓ ✓ ✓ ✓



Esclusivo sistema Zamberlan® per sagomare la tomaia con speciali stampi brevettati.  
*An exclusive method from Zamberlan® to shape the upper with special patented moulds.*

✓ ✓ ✓ ✓ ✓ ✓ ✓ ✓



Speciale rinforzo di gomma protettivo applicato alla tomaia con tecnica esclusiva sviluppata da Zamberlan®.  
*Special rubber reinforcement applied to the upper, using an exclusive technical method developed by Zamberlan®.*

✓ ✓ ✓ ✓ ✓

✓ ✓ ✓ ✓ ✓ ✓ ✓ ✓



Uso di diversi materiali con ampio effetto ammortizzante e stabilizzante nella zone del tallone.  
*Use of different types of shock absorbing materials with high cushioning and stabilizing effects.*

✓ ✓ ✓ ✓ ✓

✓ ✓ ✓ ✓ ✓ ✓ ✓ ✓



Speciale metodo di modelliera e costruzione e una scelta specifica di componenti per ottimizzare il comfort e la traspirazione della scarpa.  
*Special construction and design method, combined with best components to optimize comfort and breathability.*

✓ ✓ ✓ ✓ ✓

✓ ✓ ✓ ✓ ✓ ✓ ✓ ✓



Pro Crampon System prevede inserto in TPU in tacco e punta, intersuola anatomica in PU e intersuola in microporosa.  
*Pro Crampon System features TPU inserts in the heel and toe, full length TPU midsole and a light micro-porous wedge.*

✓ ✓ ✓ ✓ ✓

✓ ✓ ✓ ✓ ✓ ✓ ✓ ✓



SEMI-Pro Crampon System prevede inserto in TPU nel tacco abbinato ad un sottopiede rigido.  
*SEMI-Pro Crampon System features TPU insert in the heel combined with a rigid midsole.*

✓ ✓ ✓ ✓ ✓ ✓ ✓ ✓



Calzata più tecnica (p. 141).  
*Technical fit (p. 141).*

✓ ✓ ✓

✓ ✓ ✓ ✓ ✓ ✓ ✓ ✓



# CLIMBING

Design deciso ed avvolgente per le scarpette da arrampicata della categoria CLIMBING. Anima spiccatamente sportiva, studiata per assicurare precisione di calzata, qualità dei componenti e della costruzione, in grado di garantire massimo comfort, flessibilità e resistenza per qualsiasi condizione atmosferica. Si differenziano per specifiche costruttive e di forma in base al grado di difficoltà che si intende affrontare. Le colorazioni nei toni dal viola al rosso e al verde accentuano ulteriormente il design rendendolo particolarmente accattivante per gli appassionati di questa attività.

*Zamberlan®'s selection of climbing shoes is engineered to ensure a precise fit, quality components and craftsmanship, excellent comfort and high performance. The styles vary based on both the construction specifications and the fit of the lasts to best suit the various climbing challenges of our customers.*





GREEN / WHITE / RED

## A74 ITALICA

Forma aggressiva, massima sensibilità sulla punta anche su prese piccole. Ideale per competizioni e allenamenti intensi. Precisa, rigida. Chiusura con lacci per maggior precisione. Suola Vibram® Marchiata.

*Aggressive shape, maximal toe sensitivity on micro holds. Ideal for competitions and high level intense training. Precise, firm. Lacing closure for more precision. Vibram® Branded outsole.*

TOMAIA/UPPER:	Hydrobloc® Split Leather
FODERA/LINING:	Cambrelle + MTP
SUOLA/SOLE:	Vibram® Marchiata / Branded
TAGLIA/SIZE:	Euro35-46(c/mezzemis.-incl.Halfsizes)
PESO/WEIGHT:	gr 295 (misura/size 41)
FORMA/LAST:	ZXC extreme climbing



Punta asimmetrica per la massima precisione in appoggio.  
*Asymmetrical toe for max precision.*

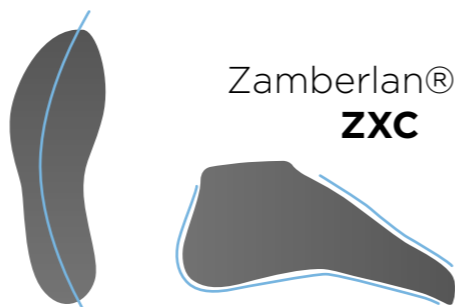

Le scarpette costruite su questa forma arcuata e asimmetrica sono ideali per le tecniche di arrampicata più sofisticate, di alto livello e che richiedono maggiore precisione e sensibilità anche negli appoggi più limitati.

*The shoes built on this downturned, high asymmetrical last are ideal for the more technical climbing and allow the greatest sensitivity for the smallest holds on rock. Very precise and exact.*



BLACK

## A82 PRECISA

Scarpetta da arrampicata performante e precisa. Tomaia in pelle scamosciata con uno speciale trattamento per mantenere la forma. Allacciatura fino in punta per maggior precisione. Ottima sensibilità in punta. Suola Vibram® Marchiata.

*High performance precise climbing shoe. Suede upper with special treatment to keep the shape of the last. Lacing closure for more precision. Great sensitivity on the toe area. Vibram® Branded outsole.*

TOMAIA/UPPER:	Hydrobloc® Split Leather
FODERA/LINING:	Cambrelle + MTP
SUOLA/SOLE:	Vibram® Marchiata / Branded
TAGLIA/SIZE:	Euro35-46(c/mezzemis.-incl.Halfsizes)
PESO/WEIGHT:	gr 290 (misura/size 41)
FORMA/LAST:	ZTC technical climbing (p. 30)



Suola in due sezioni per ottimizzare la flessibilità.  
*Two-section sole to optimize flexibility.*



AMARANTO



UPDATED!



ORANGE



VIOLET



COBALT



PINK

[ patent ] **A80 RAPIDA**

**A80 RAPIDA WNS**

La combinazione perfetta tra performance e calzata. Chiusura in Velcro multi-direzionale per personalizzare al massimo la calzata. Fettucce allargate per aumentare la comodità e la regolazione della chiusura. Ampio puntalino in gomma per garantire grip anche nelle situazioni estreme. Suola Vibram® Marchiata.

*The perfect combination between fit and performance. Multi-directional Velcro closure for maximum fit customization. Enlarged tape closure to enhance fit. Wide rubber toe to increase grip in extreme situations. Vibram® Branded outsole.*

TOMAIA/UPPER:	Hydrobloc® Split Leather
FODERA/LINING:	Cambrelle + MTP
SUOLA/SOLE:	Vibram® Marchiata / Branded
TAGLIA/SIZE:	MNS Euro 35-46 (c/mezze mis. - incl. Half sizes) WNS Euro 34-41 (c/mezze mis. - incl. Half sizes)
PESO/WEIGHT:	MNS gr 290 (misura/size 41) WNS gr 242 (misura/size 37)
FORMA/LAST:	MNS ZTC technical climbing WNS ZTC technical climbing + Ladies' Fit



Allacciatura micrometrica. Extremely accurate fastening.

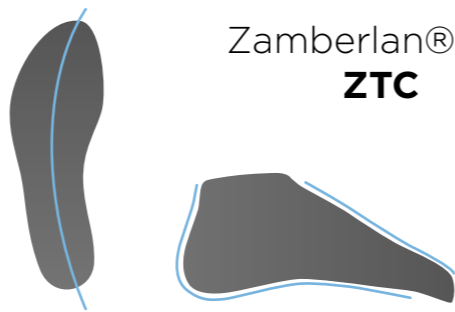

Forma ideale per climbers meno esigenti ma tecnici, che cercano un attrezzo polivalente e affidabile in ogni occasione. Risulta meno arcuata e meno asimmetrica. Last ideal for less demanding yet technical climbers, who look for a multifunctional tool. It features a lower downturn in the shape and it is less asymmetrical.



**A78 EDGE**

**A78 EDGE WNS**

Ideale sia per arrampicata in esterna, sia interna, soprattutto su vie lunghe. L'allacciatura garantisce maggior precisione, la protezione in gomma è ridotta per diminuire la tensione e aumentare il comfort. La suola in un solo pezzo Vibram® XS-Grip aggiunge ulteriore comfort.

*Ideal for both outdoor and indoor climbing, especially on long routes. Lacing closure gives more precision, lowered rubber protection to increase comfort whilst reducing tension. One piece Vibram® XS-Grip outsole for more comfort.*



TOMAIA/UPPER:	Hydrobloc® Split Leather
FODERA/LINING:	Non foderata - Unlined
SUOLA/SOLE:	Vibram® XS-Grip
TAGLIA/SIZE:	MNS Euro 35-46 (c/mezze mis. - incl. Half sizes) WNS Euro 34-41 (c/mezze mis. - incl. Half sizes)
PESO/WEIGHT:	MNS gr 260 (misura/size 41) WNS gr 230 (misura/size 37)
FORMA/LAST:	MNS ZTC technical climbing WNS ZTC technical climbing + Ladies' Fit



Tomaia alleggerita per maggior comfort e adattabilità al piede. Lightened upper for best comfort and easy break in.



Photo: Manuel Birabent





Photo: Manuel Birabent

Confortevole con la giusta sensibilità. Facile da calzare grazie alle chiusure in Velcro. Trattamento speciale sulla pelle scamosciata e sulla microfibra della tomaia per mantenere la forma. Suola Vibram® XS-Grip in pezzo unico.

*Comfort with the right sensitivity and confidence. Easy to wear thanks to the Velcro closure. Special treatment to suede and microfiber in the upper to keep the shape of the last. One piece Vibram® XS-Grip outsole.*



ORANGE / GREY

## A76 TATTICA

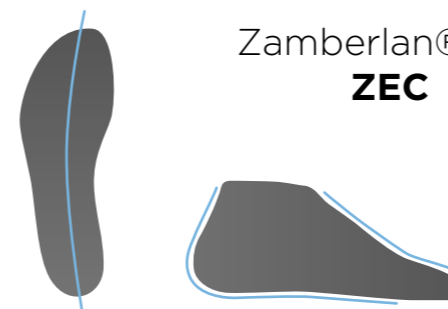

Zamberlan®  
**ZEC**

Le scarpette costruite su questa forma sono più orientate al comfort anche dopo molte ore di utilizzo. Tenzialmente più neutra e meno curvata.

*Shoes built on this last are more oriented to provide comfort even after many hours of climbing. It has a flat bottom and it features a lower asymmetry.*

TOMAIA/UPPER: Hydrobloc® Split Leather + Microfiber  
FODERA/LINING: Cambrelle + MTP  
SUOLA/SOLE: Vibram® XS-Grip  
TAGLIA/SIZE: Euro 35-46 (c/mezze mis. - incl. Half sizes)  
PESO/WEIGHT: gr 255 (misura/size 37)  
FORMA/LAST: ZEC comfort climbing



Chiusura precisa e facile calzata.  
*Easy to adjust closure.*



RED / GREY

NEW!



La categoria WELTED CONSTRUCTION comprende calzature straordinariamente solide e resistenti, sviluppate combinando le tradizionali tecniche di costruzione "norvegese" con dettagli innovativi e materiali altamente tecnici. L'esclusiva suola Zamberlan® Vibram® NorTrack offre un eccellente assorbimento dell'impatto, grip, tenuta e leggerezza. Il risultato è un look vintage con prestazioni moderne e di qualità altamente superiori.

*These impressively durable boots are developed by combining traditional welted construction - tailored by Zamberlan® - with innovative details and technical materials. Zamberlan®'s most skilled craftsmen handcraft all models in this category in Italy. The result is a unique, vintage look combined with modern outdoor performance.*

# WELTED CONSTRUCTION





## ZAMBERLAN® VIBRAM® NORTRACK



1. Doppia zeppa interna in PU a densità differenziata per l'assorbimento dell'impatto sul terreno.
  2. Inserto di raccordo in gomma per migliore tenuta.
  3. Canalino di scarico laterale per maggiore elasticità complessiva.
  4. Tacco sottosquadra per la frenata.
  5. Profilo anteriore pronunciato per una buona rullata.
  6. Ampia zona di appoggio in punta, con finitura ruvida per migliore aderenza.
  7. Tappi multidirezionali posizionati per il migliore risultato in trazione, frenata e grip.
  8. Ampi canaletti e zone di scarico per un'azione autopulente.
  9. Zona famiche disegnata per una migliore aderenza su terreni irregolari.
  10. Zona posteriore di appoggio lavorata per accentuare l'azione di spinta.
  11. Intersuola in TPU.
1. Dual density PU wedge to absorb foot impact on terrain.
  2. Toe rubber connection element for safe bonding.
  3. Side groove for improved overall flexibility.
  4. Undercut heel for better braking.
  5. Rockered profile for easy toe off.
  6. Large contact toe area, roughened to improve adherence.
  7. Multidirectional lugs to grant best degree of traction, braking and grip.
  8. Large grooves for self cleaning action.
  9. Engraved shank for better grip on uneven ground.
  10. Sculptured heel contact area to improve traction and grip.
  11. TPU insole.



WAXED DK BROWN

### MATERIAL SPECS

- 01 Pellame pieno fiore ingrassato Hydrobloc® 2,8 mm  
*Hydrobloc® full grain waxed leather 2,8 mm*
- 02 Pellame nabuk Hydrobloc® 1,2 mm  
*Hydrobloc® nabuk leather 1,2 mm*
- 03 Pellame crosta Hydrobloc® 1,8 mm  
*Hydrobloc® split leather 1,8 mm*
- 04 Fascione protettivo in gomma bicardata  
*Protective rubber rand*
- 05 Pellame bottalato Hydrobloc® 1,1 mm  
*Tumbled Hydrobloc® full grain leather 1,1 mm*
- 06 Pellame microforato bottalato Hydrobloc® 1,1 mm  
accoppiata a GORE-TEX® Top Dry Performance Comfort  
*Micro perforated tumbled Hydrobloc® leather 1,1 mm laminated to GORE-TEX® Top Dry Performance membrane*
- 07 Feltro idrorepellente di rinforzo  
*Water repellent reinforcement felt*

[ patent ]

## 1030 SELLA NW GTX® RR

Il nostro scarpone da backpacking più prestigioso. Tomaia in pelle toscana ingrassata da 2,8 mm, puntalino di protezione in gomma, profilo alto del gambetto per protezione, flessibile e stabile. La costruzione norvegese permette la risuolatura e quindi un utilizzo praticamente eterno della calzatura. Fodera in pelle laminata con membrana GORE-TEX® per il massimo del comfort, della traspirabilità e dell'impermeabilità. La suola Zamberlan® Vibram® NorTrak garantisce stabilità e trazione.

Our most prestigious backpacking boot. Featuring a precious 2.8 mm Tuscany waxed leather upper, rubber toe protection, high cuff for intense use, flexible and stable. Unique welted construction allows resoling for almost eternal use. Leather lining laminated with GORE-TEX® membrane for waterproofness and breathability. The Zamberlan® Vibram® NorTrak outsole provides traction and stability.

TOMAIA/UPPER:	Hydrobloc® Full Grain Waxed Leather
FODERA/LINING:	GORE-TEX®/Leather
SUOLA/SOLE:	Zamberlan® Vibram® NorTrack
TAGLIA/SIZE:	Euro 40-48 (c/mezze mis. - incl. Half sizes)
PESO/WEIGHT:	gr 990 (misura/size 42)
FORMA/LAST:	ZBPK performing fit



Fodera pelle + GORE TEX® per massimo comfort e protezione. Leather + GORE-TEX® lining for utmost comfort and protection.







WAXED BRICK

[ patent ]

**1025 TOFANE NW GTX® RR**

Pluripremiato scarpone da backpacking. Robusto e praticamente indistruttibile, ciò nonostante è dotato di ottimo comfort e versatilità. Il puntalino in gomma aggiunge ulteriore protezione alle dita. Calzata perfetta grazie alla forma e al gambetto flessibile in nubuk e pelle. Membrana GORE-TEX® per traspirazione e impermeabilità. Suola Zamberlan® Vibram® NorTrak.

*Multiple Award-winning backpacker boot. Norwegian Welled construction. Durable and robust, yet comfortable and versatile. Additional rubber protection on toe box. Perfect fit thanks to reliable last and flexible nubuk and leather cuff. GORE-TEX® membrane for waterproofness and breathability. Zamberlan® Vibram® NorTrak outsole.*

TOMAIA/UPPER: Hydrobloc® Full Grain Waxed Leather

FODERA/LINING: GORE-TEX® Performance Comfort

SUOLA/SOLE: Zamberlan® Vibram® NorTrak (p. 38)

TAGLIA/SIZE: Euro 40-48 (c/mezze mis. - incl. Half sizes)

PESO/WEIGHT: gr 970 (misura/size 42)

FORMA/LAST: ZBPK performing fit



WAXED BLACK

[ patent ]

**1024 LAGORAI NW GTX®**

Stile retrò per uno scarpone classico da backpacking con l'esclusiva costruzione norvegese. Tomaia importante con pelle toscana ingrassata da 2,8 mm, ottima calzata e comodità grazie alla forma e al gambetto flessibile. Piattaforma stabile con la suola Zamberlan® Vibram® NorTrak. Membrana GORE-TEX® Performance Comfort.

*Retro style for a classic backpacking boot with unique welled construction. Important upper with 2.8 mm Tuscany waxed leather, great fit from reliable last and flexible cuff. Stable platform with Zamberlan® Vibram® NorTrak outsole. GORE-TEX® Performance Comfort membrane.*

TOMAIA/UPPER: Hydrobloc® Full Grain Waxed Leather

FODERA/LINING: GORE-TEX® Performance Comfort

SUOLA/SOLE: Zamberlan® Vibram® NorTrak (p. 38)

TAGLIA/SIZE: Euro 40-48 (c/mezze mis. - incl. Half sizes)

PESO/WEIGHT: gr 930 (misura/size 42)

FORMA/LAST: ZBPK performing fit







WAXED DK BROWN

[ patent ]

**1023 LATEMAR NW**

Versatile scarpone da backpacking, con costruzione norvegese. Protezione e durata nel tempo garantite. La fodera in pelle permette un ottimo microclima interno per un comfort eccezionale del piede. Ottima trazione su tutte le superfici grazie all'esclusiva suola Zamberlan® Vibram® NorTrak.

*Norwegian Welled construction for a backpacking versatile boot. Protective and durable. The leather lining offers optimal internal microclimate. Great traction with Zamberlan® Vibram® NorTrak outsole.*

TOMAIA/UPPER: Hydrobloc® Full Grain Waxed Leather

FODERA/LINING: Pelle vitello/Calf leather

SUOLA/SOLE: Zamberlan® Vibram® NorTrak (p. 38)

TAGLIA/SIZE: Euro 40-48 (c/mezze mis. - incl. Half sizes)

PESO/WEIGHT: gr 960 (misura/size 42)

FORMA/LAST: ZBPK performing fit



Fodera in morbida pelle di vitello per il massimo comfort.  
Soft calf leather lining.



WAXED MUSTARD

[ patent ]

**1020 NUVOLAO NW**

Scarpone da backpacking tecnico, con costruzione norvegese, ideale anche per utilizzo di tutti i giorni e camminate. Comodità e resistenza all'usura grazie alla tomaia in pelle pieno fiore. Fodera in pelle che garantisce un comfort eccezionale e un ottimo microclima interno. La suola Zamberlan® Vibram® NorTrak offre perfetta stabilità e controllo della rullata.

*Technical backpacking boot, designed for day use and walking. Comfort and resistance in a full grain leather protective product. Leather lining for great comfort and moisture management. Zamberlan® Vibram® NorTrak outsole for great stability and control.*

TOMAIA/UPPER: Hydrobloc® Full Grain Waxed Leather

FODERA/LINING: Pelle vitello/Calf leather

SUOLA/SOLE: Zamberlan® Vibram® NorTrak (p. 38)

TAGLIA/SIZE: Euro 40-48 (c/mezze mis. - incl. Half sizes)

PESO/WEIGHT: gr 860 (misura/size 42)

FORMA/LAST: ZBPK performing fit



Fodera in morbida pelle di vitello per il massimo comfort.  
Soft calf leather lining.







WAXED MUSTARD



WAXED DK BROWN



DK BROWN

[ patent ]

**1019 DAVOS ZW GTX® RR**

Stivale tecnico ideale per condizioni meteo avverse. Tomaia in pelle pieno fiore ingrassata, morbida e protettiva; fodera GORE-TEX® in pile, calda e isolante. Sistema di costruzione brevettato Zamberlan® welted. Puntalino in gomma per maggior protezione. Suola Zamberlan® Vibram® NorTrak.

*High profile boot ideal for foul weather conditions. Full grain waxed leather upper, soft and protective; warm fleece GORE-TEX® lining for insulation and waterproofness. Exclusive Zamberlan® welted construction system. Rubber toe for additional protection. Zamberlan® Vibram® NorTrak sole package.*

TOMAIA/UPPER: Hydrobloc® Full Grain Waxed Leather

FODERA/LINING: GORE-TEX® Insulated Comfort with synthetic Wool

SUOLA/SOLE: Zamberlan® Vibram® NorTrack (p. 38)

TAGLIA/SIZE: Euro 37-47 (c/mezze mis. - incl. Half sizes)

PESO/WEIGHT: gr 1.025 (misura/size 42)

FORMA/LAST: ZBPK performing fit



Fodera GORE-TEX® in pile.  
Warm knitting pile GORE-TEX®.



[ patent ]

**1018 CAMPIGLIO NW GTX®**

Stivale in pelle con profilo alto con costruzione norvegese. Tomaia in pelle pieno fiore bottalata, resistente e morbida. Fodera GORE-TEX® in pile per il massimo del comfort climatico. Suola Zamberlan® Vibram® NorTrak.

*High profile leather boot with norwegian welted construction. Full grain tumbled leather upper, soft but robust. warm fleece GORE-TEX® lining for insulation and waterproofness. Zamberlan® Vibram® NorTrak outsole.*

TOMAIA/UPPER: Hydrobloc® Full Grain Waxed Leather

FODERA/LINING: GORE-TEX® Insulated Comfort with synthetic Wool

SUOLA/SOLE: Zamberlan® Vibram® NorTrack (p. 38)

TAGLIA/SIZE: Euro 37-48 (c/mezze mis. - incl. Half sizes)

PESO/WEIGHT: gr 980 (misura/size 42)

FORMA/LAST: ZBPK performing fit



Fodera GORE-TEX® in pile.  
Warm knitting pile GORE-TEX®.







Photo: Halldor



DK BROWN

[ patent ]

## 1011 CANAZEI NW GTX®

Stivale in pelle con costruzione norvegese. Tomaia in pelle pieno fiore bottalata, resistente e morbida. Fodera GORE-TEX® per impermeabilità e traspirazione. La suola Zamberlan® Vibram® NorTrak garantisce trazione e stabilità.

*Leather boot with norwegian welted construction. Full grain tumbled leather upper, soft but robust. GORE-TEX® lining for insulation and waterproofness. The Zamberlan® Vibram® NorTrak outsole provides traction and stability.*

TOMAIA/UPPER: Hydrobloc® Full Grain Waxed Leather

FODERA/LINING: GORE-TEX® Performance Comfort

SUOLA/SOLE: Zamberlan® Vibram® NorTrack (p. 38)

TAGLIA/SIZE: Euro 37-48 (c/mezze mis. - incl. Half sizes)

PESO/WEIGHT: gr 840 (misura/size 42)

FORMA/LAST: ZBPK performing fit





NEW!



Questo modello viene consegnato con un secondo laccio per un look diverso!  
This style will be delivered with an optional lace for a different look!

MUSTARD

NEW!



Questo modello viene consegnato con un secondo laccio per un look diverso!  
This style will be delivered with an optional lace for a different look!

SAND

[ patent ]

## 1038 NEVEGAL NW

Scarpone robusto realizzato con materiali ricchi, per uno stile retro nel backpacking. Imbottitura interna morbida e fodera in vitellino per comodità senza pari. Preziosa tomaia in pelle toscana ingrassata da 2,4 mm. Nuovo blocco suola Zamberlan® Vibram® NorWalk, con zeppa a doppia densità, leggera e comoda che garantisce controllo e stabilità.

*A prestigious rugged boot, for backpacking with retro style. Comfortable internal padding and soft calf leather lining give utmost comfort. Precious 2.4 mm Tuscany waxed leather upper. The new Zamberlan® Vibram® NorWalk sole with bi-density wedge offers lightness without compromising traction and stability.*

TOMAIA/UPPER:	Hydrobloc® Full Grain Waxed Leather
FODERA/LINING:	Pelle vitello/Calf leather
SUOLA/SOLE:	Zamberlan® Vibram® NorWalk (p. 50)
TAGLIA/SIZE:	Euro 40-48 (c/mezze mis. - incl. Half sizes)
PESO/WEIGHT:	gr 795 (misura/size 42)
FORMA/LAST:	ZCSL casual fit



Fodera in morbida pelle di vitello per il massimo comfort.  
Soft calf leather lining.



[ patent ]

## 1037 ZORTEA NW WNS

Il primo scarpone con costruzione norvegese pensato specificamente per donna. Imbottitura interna morbida e fodera in vitellino per comodità senza pari. Preziosa tomaia in pelle toscana ingrassata da 2,4 mm. Nuovo blocco suola Zamberlan® Vibram® NorWalk, con zeppa a doppia densità, leggera e comoda che garantisce controllo e stabilità.

*The first specific womens norwegian welted boot. Comfortable internal padding and soft calf leather lining give utmost comfort. Precious 2.4 mm Tuscany waxed leather upper. The new Zamberlan® Vibram® NorWalk sole with bi-density wedge offers lightness without compromising traction and stability.*

TOMAIA/UPPER:	Hydrobloc® Full Grain Waxed Leather
FODERA/LINING:	Pelle vitello/Calf leather
SUOLA/SOLE:	Zamberlan® Vibram® NorWalk (p. 50)
TAGLIA/SIZE:	Euro 37-43 (c/mezze mis. - incl. Half sizes)
PESO/WEIGHT:	gr 700 (misura/size 39)
FORMA/LAST:	ZCSL casual fit + Ladies' Fit



Fodera in morbida pelle di vitello per il massimo comfort.  
Soft calf leather lining.







## ZAMBERLAN® VIBRAM® NORWALK

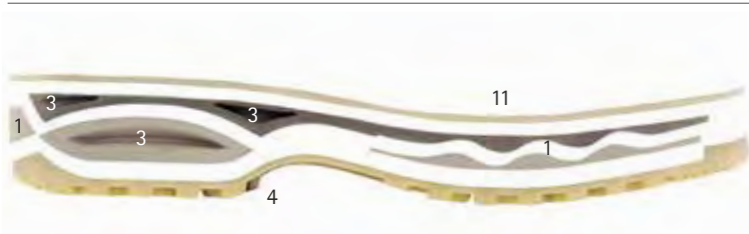

1. Doppia zeppa interna in PU a densità differenziata con zone specifiche per l'assorbimento dell'impatto sul terreno.
2. Zona puna con inserto di raccordo in gomma per migliore tenuta.
3. Geometrie laterali di scarico per una maggiore elasticità complessiva.
4. Tacco sottosquadra per la frenata.
5. Profilo anteriore pronunciato per una buona rullata.
6. Ampia zona di appoggio in punta, con finitura ruvida e canalini sottosquadra per migliore aderenza e spinta.
7. Tappi multidirezionali ottimizzati per il migliore risultato in trazione, frenata e grip.
8. Ampia canaletta e zone di scarico per un'azione autopulente.
9. Zona fangice disegnata per lo scarico e una migliore aderenza su terreni irregolari.
10. Zona posteriore di appoggio lavorata per accentuare l'azione di spinta.
11. Intersuola in TPU alleggerita per maggiore flessione.

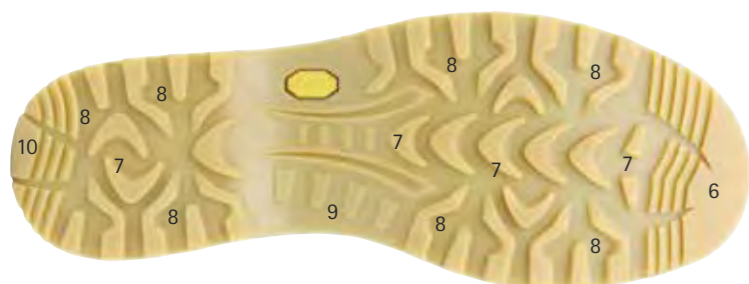

1. Dual density PU wedge with specific areas to best absorb foot impact on terrain.
2. Toe rubber connection element for safe bonding.
3. Lateral engraved patterns for improved overall flexibility.
4. Undercut heel for better braking.
5. Rockered profile for easy toe off.
6. Large roughened contact toe area and undercut shapes to improve adherence and take off.
7. Multidirectional lugs to grant best traction, braking and grip.
8. Large grooves for self cleaning action.
9. Engraved shank for better grip on uneven ground.
10. Sculptured heel contact area to improve traction and grip.
11. Low density TPU insole for better flexion.

NEW!



Questo modello viene consegnato con un secondo laccio per un look diverso!  
This style will be delivered with an optional lace for a different look!

[ patent ]

## 1036 PECOL NW

Scarpone backpacking con costruzione norvegese e tomaia in preziosa pelle toscana. Fodera morbida in vitellino per comfort e ottimo microclima interno. Nuovo blocco suola Zamberlan® Vibram® NorWalk, con zeppa a doppia densità, leggera e comoda che garantisce controllo e stabilità.

Backpacking boot with norwegian construction and precious leather upper. The soft calf leather lining provides great comfort and internal climate. The new Zamberlan® Vibram® NorWalk sole with bi-density wedge offers lightness without compromising traction and stability.

TOMAIA/UPPER:	Hydrobloc® Full Grain Waxed Leather
FODERA/LINING:	Pelle vitello/Calf leather
SUOLA/SOLE:	Zamberlan® Vibram® NorWalk
TAGLIA/SIZE:	Euro 40-48 (c/mezze mis. - incl. Half sizes)
PESO/WEIGHT:	gr 765 (misura/size 42)
FORMA/LAST:	ZCSL casual fit



Fodera in morbida pelle di vitello per il massimo comfort.  
Soft calf leather lining.





NEW!



CHESTNUT



SAND

**1032 SOLDA NW GTX®**

**1031 SOLDA NW GTX® WNS**

[ patent ]

Un modo differente di fare hiking, con stile unico. Tomaia in preziosa pelle toscana ingrassata da 2,4 mm, fodera del collarino in pelle per maggior comfort. Membrana GORE-TEX® Performance Comfort per impermeabilità e traspirazione. Nuovo blocco suola Zamberlan® Vibram® NorWalk, con zeppa a doppia densità, leggera e comoda che garantisce controllo e stabilità.

*Hiking in a different way with unique style. Precious 2,4 mm Tuscany waxed leather upper, leather cuff lining for additional comfort. GORE-TEX® Performance Comfort membrane for waterproofness and breathability. The new Zamberlan® Vibram® NorWalk sole with bi-density wedge offers lightness without compromising traction and stability.*

- TOMAIA/UPPER: Hydrobloc® Full Grain Waxed Leather + Hydrobloc® Perwanger leather
- FODERA/LINING: GORE-TEX® Performance Comfort
- SUOLA/SOLE: Zamberlan® Vibram® NorWalk (p. 50)
- TAGLIA/SIZE: Euro MNS 40-48 WNS 37-43 (c/mezze mis. - incl. Half sizes)
- PESO/WEIGHT: MNS gr 780 (misura/size 42) · WNS gr 660 (misura/size 39)
- FORMA/LAST: MNS ZCSL casual fit · WNS ZCSL casual fit + Ladies' Fit



Questi modelli vengono forniti con un secondo laccio per un look diverso!  
*This style will be delivered with an optional lace for a different look!*



NEW!



CHESTNUT



Questo modello viene fornito con un secondo laccio per un look diverso!  
*This style will be delivered with an optional lace for a different look!*

**1034 PEJO NW GTX®**

[ patent ]

Un modo differente di fare hiking, con stile e comfort. Tomaia in preziosa pelle toscana ingrassata da 2,4 mm, collarino in nubuk confortevole. Membrana GORE-TEX® Performance Comfort per impermeabilità e traspirazione. Nuovo blocco suola Zamberlan® Vibram® NorWalk, con zeppa a doppia densità, leggera e comoda che garantisce controllo e stabilità.

*Hiking in a different way with comfort and style. Precious 2,4 mm Tuscany waxed leather upper, soft nubuk cuff, very comfortable. GORE-TEX® Performance Comfort membrane for waterproofness and breathability. The new Zamberlan® Vibram® NorWalk sole with bi-density wedge offers lightness without compromising traction and stability.*

- TOMAIA/UPPER: Hydrobloc® Full Grain Waxed Leather
- FODERA/LINING: GORE-TEX® Performance Comfort
- SUOLA/SOLE: Zamberlan® Vibram® NorTrack
- TAGLIA/SIZE: Euro 40-48 (c/mezze mis. - incl. Half sizes)
- PESO/WEIGHT: gr 730 (misura/size 42)
- FORMA/LAST: ZCSL casual fit







**1030** SELLA NW GTX® RR  
**1025** TOFANE NW GTX® RR  
**1024** LAGORAI NW GTX®  
**1023** LATEMAR NW  
**1020** NUVOLAO NW  
**1019** DAVOS ZW GTX® RR



**1018** CAMPIGLIO NW GTX®  
**1011** CANAZEI NW GTX®  
**1038** NEVEGAL NW  
**1037** ZORTEA NW WNS  
**1036** PECOL NW  
**1032** SOLDA NW GTX®  
**1031** SOLDA NW GTX® WNS  
**1034** PEJO NW GTX®

	La produzione dei modelli top di gamma viene curata in Italia. <i>The high-end styles are all hand crafted in Italy.</i>	✓	✓	✓	✓	✓	✓	✓	✓	✓	✓	✓	✓	✓	✓	✓	✓
	Membrana microporosa impermeabile e traspirante riconosciuta in tutto il mondo per le sue caratteristiche. <i>World famous microporous membrane with specific characteristics of water resistance and breathability.</i>	✓	✓	✓							✓	✓					✓
	È il marchio di riferimento per qualità, durata e grip di soles in gomma ad altissime prestazioni. <i>It's the brand worldwide known for quality, durability and high performance rubber outsoles.</i>	✓	✓	✓	✓	✓	✓	✓	✓	✓	✓	✓	✓	✓	✓	✓	✓
	Particolare trattamento in concia per ottimizzare impermeabilità, resistenza e durata, registrato da Zamberlan®. <i>Special tanning treatment to enhance water-repellence, resistance and durability, patented by Zamberlan®.</i>	✓	✓	✓	✓	✓	✓	✓	✓	✓	✓	✓	✓	✓	✓	✓	✓
	Esclusivo sistema Zamberlan® per sagomare la tomaia con speciali stampi brevettati. <i>An exclusive method from Zamberlan® to shape the upper with special patented moulds.</i>				✓												
	Zamberlan® Flex-STM (patent) permette una flessione naturale del piede e della caviglia, fornendo ottimo supporto laterale. · Zamberlan® Flex-STM (patent) allows a natural flexure of foot and ankle, giving great lateral support.	✓	✓	✓													
	Speciale rinforzo di gomma protettivo applicato alla tomaia con tecnica esclusiva sviluppata da Zamberlan®. <i>Special rubber reinforcement applied to the upper, using an exclusive technical method developed by Zamberlan®.</i>	✓	✓														✓
	Uso di diversi materiali con ampio effetto ammortizzante e stabilizzante nella zona del tallone. <i>Use of different types of shock absorbing materials with high cushioning and stabilizing effects.</i>	✓	✓	✓	✓	✓	✓	✓	✓	✓	✓	✓	✓	✓	✓	✓	✓
	Speciale metodo di modellatura e costruzione e una scelta specifica di componenti per ottimizzare il comfort e la traspirazione della scarpa. · Special construction and design method, combined with best components to optimize comfort and breathability.	✓	✓	✓													✓
	Calzata più performante (p. 141). <i>Performing fit (p. 141).</i>	✓	✓	✓	✓	✓	✓	✓	✓	✓	✓	✓	✓	✓	✓	✓	✓
	Calzata casual (p. 141). <i>Casual fit (p. 141).</i>										✓	✓	✓	✓	✓	✓	✓



# BACKPACKING

Le calzature di questa categoria sono realizzate per fornire una versatilità di utilizzo ed il supporto necessari per lunghi trekking anche con zaini medio-pesanti e ciaspole. I sottopiedi altamente performanti, sufficientemente rigidi da assicurare un'eccellente stabilità torsionale sia su terreni irregolari che difficili, assicurano un comfort totale, mentre le resistentissime suole, grazie a sistemi ammortizzanti per assorbire l'impatto del piede, offrono trazione, tenuta e qualità eccellenti in termini di resistenza, leggerezza e protezione. Modelli perfetti per essere indossati nella pratica di attività sportive e in ogni condizione.

*The boots in this category are specifically designed to provide the comfort and support needed for long treks, backpacking trips and snowshoeing. They are tough and suitable to cope with all kinds of terrain and weather conditions. They feature high performance midsoles, which are stiff enough to ensure excellent stability and torsional rigidity on rough terrain, combined with high traction and high grip soles with a cushioning systems for added comfort.*





DK BROWN / ORANGE



GREY / LT GREY



KARIBOE / ORANGE

## 1050 TREK SPARK GTX® RR

## 1050 TREK SPARK GTX® RR WNS

Il modo attuale di affrontare il backpacking. Assicura comfort e performance. Taglio rialzato per migliorare il sostegno con carichi impegnativi. Forma larga per comfort impareggiabile, tomaia in pelle Perwanger idrorepellente combinata alla fodera GORE-TEX® per protezione e controllo del clima interno. Supporto sulla caviglia e sistema Flex-sys che permette un movimento del piede più ampio, ma naturale. Maggior spazio nella zona delle dita. La suola Zamberlan® Vibram® Darwin WL garantisce trazione e assorbimento degli impatti.

*The modern way of backpacking. Supportive, comfortable, performant. Higher cut to enhance support when loaded with heavy backpacks. Wide last for utmost comfort, water repellent Perwanger leather upper combined with GORE-TEX® membrane for protection and climate management. Ankle support with flex-system allowing wider yet natural movement of the foot. More space in the toe area. The Zamberlan® Vibram® Darwin WL outsole provides traction and cushioning.*

TOMAIA/UPPER: Hydrobloc® Perwanger Waxed suede

FODERA/LINING: GORE-TEX® Performance Comfort

SUOLA/SOLE: Zamberlan® Vibram® Darwin WL (p. 66)

TAGLIA/SIZE: Euro MNS 40-48 · WNS 37-43 (c/mezze mis. - incl. Half sizes)

PESO/WEIGHT: MNS gr 865 (misura/size 42) · WNS gr 750 (misura/size 39)

FORMA/LAST: MNS ZWL wide fit · WNS ZWL wide fit + Ladies' Fit



## 1040 TREK SPARK GTX® RR

Il modo più leggero di affrontare seriamente il backpacking. Assicura comfort e performance. Taglio rialzato per migliorare il sostegno con carichi impegnativi. Forma larga per comfort impareggiabile, tomaia in pelle scamosciata e Cordura combinata alla fodera GORE-TEX® per resistenza e controllo del clima interno. Supporto sulla caviglia e sistema Flex-sys che permette un movimento del piede più ampio ma naturale. Maggior spazio nella zona delle dita. La suola Zamberlan® Vibram® Darwin WL garantisce trazione e assorbimento degli impatti.

*The modern light way of backpacking. Supportive, comfortable, performant. Higher cut to enhance support when loaded with heavy backpacks. Wide last for utmost comfort, suede and Cordura upper combined with GORE-TEX® membrane for durability and climate management. Ankle support with flex-system allowing wider yet natural movement of the foot. More space in the toe area. The Zamberlan® Vibram® Darwin WL outsole provides traction and cushioning.*

TOMAIA/UPPER: Hydrobloc® Split Leather/Cordura

FODERA/LINING: GORE-TEX® Performance Comfort

SUOLA/SOLE: Zamberlan® Vibram® Darwin WL (p. 66)

TAGLIA/SIZE: Euro 40-48 (c/mezze mis. - incl. Half sizes)

PESO/WEIGHT: gr 795 (misura/size 42)

FORMA/LAST: ZWL wide fit







WAXED COGNAC

Scarpone perfetto per backpacking impegnativo su terreni impervi. L'intersuola rigida garantisce maggior stabilità e controllo. Il fascione in gomma alto fornisce ulteriore protezione al piede. La forma più ampia permette un comfort maggiore. Tomaia in pelle pieno fiore ingrassata e rinforzo in gomma per maggior protezione. Fodera GORE-TEX®. Maggior spazio nella zona delle dita. La suola Zamberlan® Vibram® Darwin WL garantisce trazione e assorbimento degli impatti.

*Perfect for backpacking on rough and uneven terrains. The stiff midsole provides great stability and control. High rubber rand for additional protection to the foot. The wider last allows great comfort. Full grain waxed leather upper with rubber reinforcement for added protection. GORE-TEX® membrane. More space in the toe area. The Zamberlan® Vibram® Darwin WL outsole provides traction and cushioning.*



WAXED CHESTNUT

#### MATERIAL SPECS

- 01 Pelle pieno fiore ingrassato Hydrobloc® 2,6 mm  
*Hydrobloc® full grain waxed leather 2,6 mm*
- 02 Pelle microforata bottalato Hydrobloc® 1,1 mm  
*Micro perforated tumbled Hydrobloc® leather 1,1 mm*
- 03 Pelle bottalato Hydrobloc® 1,1 mm  
*Tumbled Hydrobloc® full grain leather 1,1 mm*
- 04 Pelle crosta Hydrobloc® 1,6 mm  
*Hydrobloc® split leather 1,6 mm*
- 05 Fascione protettivo in gomma bicardata  
*Protective rubber rand*
- 06 GORE-TEX® Performance Comfort
- 07 Fodera Microtex per il trasporto dell'umidità verso l'esterno · *Moisture wicking Microtex lining*
- 07 Feltro Hydrobloc® di rinforzo · *Reinforcement felt*

[ patent ]

## 1009 VIOZ TOP GTX® RR

Scarpone che assicura protezione elevatissima nel backpacking, con un'imbottitura speciale isolante. Profilo alto per maggior versatilità, senza perdere protezione e controllo. Tomaia in pelle pieno fiore ingrassata e rinforzo in gomma per maggior protezione. Forma larga per comfort impareggiabile. Sistema Flex-sys che permette un movimento più ampio ma naturale del piede. La suola Zamberlan® Vibram® Darwin WL garantisce trazione e assorbimento degli impatti.

*Protective backpacking boot, with special insulated padding. High profile for more versatility and agility, without decreasing protection and control. Full grain waxed leather upper with rubber reinforcement for added protection. Wide last for utmost comfort. Flex-system allowing wider yet natural movement of the foot. More space in the toe area. The Zamberlan® Vibram® Darwin WL outsole provides traction and cushioning.*

TOMAIA/UPPER:	Hydrobloc® Waxed Full Grain Leather
FODERA/LINING:	GORE-TEX® Insulated Comfort
SUOLA/SOLE:	Zamberlan® Vibram® Darwin WL (p. 66)
TAGLIA/SIZE:	Euro 40-48 (c/mezze mis. - incl. Half sizes)
PESO/WEIGHT:	gr 915 (misura/size 42)
FORMA/LAST:	ZWL wide fit



WAXED FOREST

TOMAIA/UPPER:	Hydrobloc® Waxed Full Grain Leather
FODERA/LINING:	GORE-TEX® Performance Comfort
SUOLA/SOLE:	Zamberlan® Vibram® Darwin WL (p. 66)
TAGLIA/SIZE:	Euro 37-48 (c/mezze mis. - incl. Half sizes)
PESO/WEIGHT:	gr 870 (misura/size 42)
FORMA/LAST:	ZWL wide fit







DK GREY



DK BROWN



DK BROWN

## 996 VIOZ GTX®

[ patent ]

Ideale per backpacking impegnativo con carichi pesanti. La pelle pieno fiore offre un ottimo controllo del microclima interno soprattutto con tempo umido, la fodera in GORE-TEX® aumenta la regolazione della traspirazione. Rullata pronunciata per migliorare la camminata. Trazione e controllo efficaci con la suola Zamberlan® Vibram® 3D.

*Ideal for tough backpacking with heavy loads. The full grain leather offers great climate management with humid weather, enhanced by GORE-TEX® membrane, waterproof and breathable. Rockered profile for better stride. Full traction and control with Zamberlan® Vibram® 3D outsole.*

TOMAIA/UPPER:	Hydrobloc® Full Grain Leather
FODERA/LINING:	GORE-TEX® Performance Comfort
SUOLA/SOLE:	Zamberlan® Vibram® 3D (p. 68)
TAGLIA/SIZE:	Euro MNS 40-48 · WNS 37-43 (c/mezze mis. - incl. Half sizes)
PESO/WEIGHT:	MNS gr 715 (misura/size 42) · WNS gr 650 (misura/size 39)
FORMA/LAST:	MNS ZBPK performing fit · WNS ZBPK performing fit + Ladies' Fit



## 996 VIOZ GTX® WNS

## 993 TREK LITE GTX® RR

Scarpone pensato per terreni impervi e condizioni climatiche avverse. Tomaia in pelle scamosciata Perwanger ingrassata per il massimo della protezione e durata. L'intersuola in PU aggiunge stabilità e assorbimento degli impatti. Fodera GORE-TEX® Performance Comfort. Ottima trazione grazie alla suola Zamberlan®.

*Boot designed for steep terrains and adverse weather conditions. Perwanger waxed suede for maximum protection and durability. PU insole adds stability and shock absorption. GORE-TEX® Performance Comfort membrane. Great traction provided by Zamberlan® outsole.*

TOMAIA/UPPER:	Hydrobloc® Perwanger Waxed suede
FODERA/LINING:	GORE-TEX® Performance Comfort
SUOLA/SOLE:	Zamberlan® X-tra Grip
TAGLIA/SIZE:	Euro 40-48 (c/mezze mis. - incl. Half sizes)
PESO/WEIGHT:	gr 770 (misura/size 42)
FORMA/LAST:	ZBPK performing fit







ZAMBERLAN® VIBRAM® DARWIN WL



1. Ampia zona di appoggio in punta e tacco.
2. Larghi canali per lo scarico del materiale ed azione autopulente.
3. Ampi tappi multidirezionali posizionati per la massima trazione, stabilità e durata.
4. Zona farnice disegnata per una migliore aderenza su terreni irregolari.
5. Tacco sotto-squadra per una frenata sicura.
6. Zeppa in PU a doppia densità per ottimizzare l'effetto ammortizzante.
7. Puntalino marcato per massima protezione.
8. Profilo pronunciato per una buona rollata.



1. Large contact toe and heel area for better grip and durability.
2. Big groves for reduced debris build up and self cleaning action.
3. Large, multidirectional lugs specifically positioned for long wearing traction and stability.
4. Engraved shank for better grip on uneven ground.
5. Undercut heel for secure braking.
6. Dual density PU wedge to optimize cushioning.
7. Toe bumper for enhanced protection.
8. Rockered profile for easy toe off.



BROWN

[ patent ]

636 BAFFIN GTX® RR

Scarpone per backpacking e multiuso. L'esclusiva costruzione della tomaia con un singolo pezzo di pelle garantisce un alloggiamento ideale del piede, grazie anche alla forma più larga. L'insero nel tallone in TPU fornisce maggior stabilità. Puntalino in gomma sulle dita per protezione. Maggior spazio nella zona delle dita. La suola Zamberlan® Vibram® Darwin WL garantisce trazione e assorbimento degli impatti.

Light backpacking and multi use boot. Exclusive single piece upper construction with great space for the foot thanks to the wide last. Heel TPU insert provides additional stability. Rubber toe reinforcement. More space in the toe area. Zamberlan® Vibram® Darwin WL outsole provides traction and cushioning.

TOMAIA/UPPER:	Hydrobloc® Nabuk Leather
FODERA/LINING:	GORE-TEX® Performance Comfort
SUOLA/SOLE:	Zamberlan® Vibram® Darwin WL
TAGLIA/SIZE:	Euro 38-48 (c/mezze mis. - incl. Half sizes)
PESO/WEIGHT:	gr 840 (misura/size 42)
FORMA/LAST:	ZWL wide fit

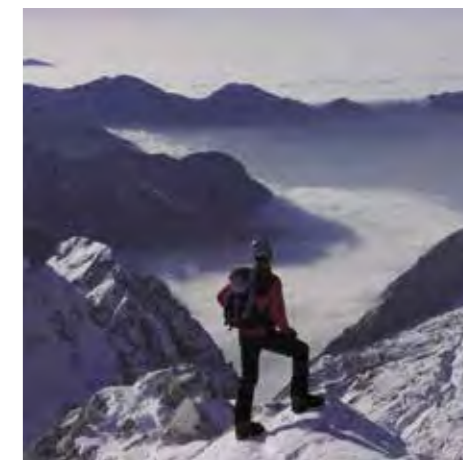





ZAMBERLAN® VIBRAM® 3D



1. Stabilizzatore in TPU per massima stabilità di piede e tallone.
2. Intersuola in PU bassa densità per effetto ammortizzante e comfort.
3. Puntalino marcato per massima protezione.
4. Profilo pronunciato per una buona rullata.
5. Ampia zona di appoggio in punta e tacco.
6. Larghi canali per lo scarico del materiale ed azione autopulente.
7. Tappi ampi e pronunciati posizionati per la massima trazione, stabilità e durata.
8. Tacco sotto-squadra per una frenata sicura.



1. TPU stabilizer for max stability and heel locking.
2. Low density PU midsole for cushioning, comfort, balance and control.
3. Toe bumper for enhanced protection.
4. Rockered profile for easy toe off.
5. Large contact toe and heel area for better grip and durability.
6. Big grooves for reduced debris build up and self cleaning action.
7. Large, deep lugs specifically positioned for long wearing traction and stability.
8. Undercut heel for secure braking.



WAXED CHESTNUT

[ patent ]

638 BALTORO RR

Ideale per backpacking con carichi medi. L'esclusiva costruzione con un singolo pezzo di pelle pieno fiore garantisce ottimo fit e protezione. Fodera in pelle per massima comodità nella calzata. Puntalino in gomma. Trazione e controllo efficaci con la suola Zamberlan® Vibram® 3D.

*Ideal for backpacking with medium loads. The exclusive single piece upper construction with waxed full grain leather offers great fit and protection. Leather lining for maximum comfort. Rubber toe protection. Full traction and control with Zamberlan® Vibram® 3D outsole.*

TOMAIA/UPPER:	Hydrobloc® Waxed Full Grain Leather
FODERA/LINING:	Leather/Cambrella
SUOLA/SOLE:	Zamberlan® Vibram® 3D
TAGLIA/SIZE:	Euro 37-48 (c/mezze mis. - incl. Half sizes)
PESO/WEIGHT:	gr 860 (misura/size 42)
FORMA/LAST:	ZBPK performing fit

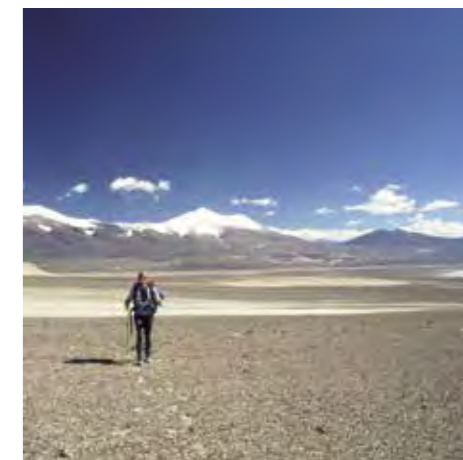

Photo: Dino Lanzaretti





ANTHRACITE



BROWN



WAXED GREY

[ patent ]

## 631 CIVETTA GTX® RR

Backpacking su sentieri duri e impervi. Il piede viene racchiuso perfettamente nella tomaia tecnica di questa calzatura, grazie alla costruzione esclusiva con un singolo pezzo di pelle che migliora il fit e la comodità. Protezione aggiuntiva dal puntalino in gomma. Fodera GORE-TEX® Performance Comfort. Suola Vibram® Ushba.

*Backpacking on hard and steep terrains. High technical shoe perfectly wrapping the foot. The single piece nubuk leather upper construction enhances fit and comfort. Additional protection with rubber toe insert. GORE-TEX® Performance Comfort membrane. Vibram® Ushba outsole.*

TOMAIA/UPPER:	Hydrobloc® Nabuk Leather
FODERA/LINING:	GORE-TEX® Performance Comfort
SUOLA/SOLE:	Vibram® Ushba
TAGLIA/SIZE:	Euro 40-48 (c/mezze mis. - incl. Half sizes)
PESO/WEIGHT:	gr 810 (misura/size 42)
FORMA/LAST:	ZBPK performing fit



## 960 GUIDE GTX® RR

[ patent ]

Scarpone per sentieri scoscesi e backpacking giornaliero. Tomaia in nubuk. Fascione asimmetrico di protezione in gomma. Controllo ottimale di umidità e traspirazione grazie alla fodera in GORE-TEX®. Stabile, protettivo e robusto. Suola Zamberlan® Vibram® Star Trek.

*Designed to support on uneven tracks and day backpacking. Nubuk leather upper. Asymmetrical rubber protection around the boot. Moisture and breathability control thanks to GORE-TEX® lining. Stable, protective and robust. Zamberlan® Vibram® Star Trek outsole.*

TOMAIA/UPPER:	Hydrobloc® Nabuk Leather
FODERA/LINING:	GORE-TEX® Performance Comfort
SUOLA/SOLE:	Zamberlan® Vibram® StarTrek (p. 72)
TAGLIA/SIZE:	Euro MNS 40-48 · WNS 37-43 (c/mezze mis. - incl. Half sizes)
PESO/WEIGHT:	MNS gr 890 (misura/size 42) · WNS gr 750 (misura/size 39)
FORMA/LAST:	MNS ZBPK performing fit · WNS ZBPK performing fit + Ladies' Fit







ZAMBERLAN® VIBRAM® **STARTREK**



1. Puntalino marcato per massima protezione.
2. Zeppa in PU per effetto ammortizzante, limitare il peso e assecondare la flessione.
3. Inserto in TPU per la massima stabilità e rigidità torsionale.
4. Elemento in EVA a bassa densità nella zona del tallone con effetto ammortizzante.
5. Ampia zona di appoggio in punta e tacco per migliore aderenza e durata.
6. Grandi canali di scarico per una azione autopulente e agevolazione fase di spinta.
7. Tappi multi-direzionali dal design scolpito per ottimizzare le funzioni di appoggio, rullata e spinta/trazione.
8. Tacco sotto-squadra per una frenata sicura.



1. Toe bumper for foot protection and grip.
2. Low density PU wedge for shock absorption, low weight and comfort.
3. TPU element for maximum stability and torsional rigidity.
4. Low density EVA element in the heel area for cushioning.
5. Contact toe and heel area for better grip and durability.
6. Large grooves for good self cleaning action.
7. Multi directional lugs with sculptured design to enhance touch down, traction and toe off.
8. Undercut heel for secure braking.

NEW!



ESPRESSO



SAND



Taglio collarino adattato all'anatomia femminile. Notch on the rear of the collar is adapted to best suit female's anatomy.

**750 ROUTE GTX®**

**750 ROUTE GTX® WNS**



MNS GREY

TOMAIA/UPPER: Hydrobloc® Nabuk Leather / Hydrobloc® Perwanger Waxed suede  
 FODERA/LINING: GORE-TEX® Performance Comfort  
 SUOLA/SOLE: Zamberlan® Vibram® StarTrek  
 TAGLIA/SIZE: Euro MNS 40-48 · WNS 37-43 (c/mezze mis. - incl. Half sizes)  
 PESO/WEIGHT: MNS gr 785 (misura/size 42) · WNS gr 720 (misura/size 39)  
 FORMA/LAST: MNS ZBPK performing fit  
 WNS ZBPK performing fit + Ladies' Fit



Scarpone da backpacking dal comfort istantaneo. Tomaia in nubuk e pelle scamosciata Perwanger ingrassata, linguetta sagomata per miglior avvolgimento. Fettuccia laterale per mantenere il tallone in sede. Fodera GORE-TEX® Performance Comfort. Suola Zamberlan® Vibram® Star Trek.

Backpacking boot with instant comfort. Nubuk leather and waxed Perwanger suede upper, shaped tongue for better wrapping. Soft nubuk leather gusset for easy stride and comfort. Side traction webbing to lock heel in place. GORE-TEX® Performance Comfort membrane. Zamberlan® Vibram® Star Trek outsole.





ZAMBERLAN® VIBRAM® **REVOLVE**



1. Intersuola EVA termoformata per l'assorbimento dell'impatto del piede, massima leggerezza e comfort.
2. Importante bordo in gomma a protezione e contenimento della intersuola EVA per maggiore robustezza
3. Elemento posteriore e puntalino ben pronunciati per maggiore protezione e contenimento.
4. Ampia zona di appoggio in punta e tacco.
5. Posizionamento dei tappi per agevolazione l'azione di spinta.
6. Tacco sotto-squadra per una frenata sicura.



1. Compression moulded EVA for shock absorption, light weight and overall underfoot comfort.
2. High profile cup sole for added protection and durability.
3. Rear element and toe bumper to enhance protection.
4. Large contact toe and heel area for better grip and durability.
5. Lugs are positioned to ease traction.
6. Undercut heel for secure braking.



BROWN / BLACK



BLUE / GREY

**895 CRISTALLO GTX®**

**895 CRISTALLO GTX® WNS**

[ patent ]

Scarpone versatile per backpacking anche intenso. Linea posteriore cambrata per migliore calzata e bloccaggio del tallone. Collarino abbassato per migliore comfort. Inserto in gomma nel tallone per maggior supporto e sostegno. Suola Zamberlan® Vibram® Revolve per agevolare la trazione, miglior grip e maggior durata.

*Versatile medium loads backpacking boot. Lowered back line to improve fit and heel locking. Notch on collar to improve comfort around heel area. Rubber insert in the heel rear part to enhance support. Zamberlan® Vibram® Revolve outsole for easy traction, better grip and durability.*

TOMAIA/UPPER:	Hydrobloc® Nabuk Leather
FODERA/LINING:	GORE-TEX® Performance Comfort
SUOLA/SOLE:	Zamberlan® Vibram® Revolve
TAGLIA/SIZE:	Euro MNS 40-48 · WNS 36-43 (c/mezze mis. - incl. Half sizes)
PESO/WEIGHT:	MNS gr 725 (misura/size 42) · WNS gr 630 (misura/size 39)
FORMA/LAST:	MNS ZBPK performing fit · WNS ZBPK performing fit + Ladies' Fit







ZAMBERLAN® VIBRAM® L.H.0.7



1. Intersuola PU a doppia densità per effetto ammortizzante con canaletti di scarico per seguire il movimento del piede.
2. Plate in TPU per garantire rigidità torsionale, supporto e seguire la naturale flessione del piede.
3. Puntalino ed elementi mediali per maggiore protezione e supporto.
4. Zona di appoggio in punta e tacco.
5. Canalini di flessione per migliorare la rollata, il comfort e l'azione autopulente.
6. Tappi multidirezionali attentamente posizionati per il massimo aiuto in trazione e frenata.

1. Dual density PU wedge to reduce foot impact with special grooves to help natural foot movement.
2. TPU plate to balance torsional rigidity, support in the central part and follow natural foot flexion.
3. Toe bumper and medial elements enhance protection and foot support.
4. Contact toe and heel area for better grip.
5. Flexion lines for improved rolling, comfort and self cleaning action.
6. Carefully positioned multidirectional lugs to ensure the maximum traction and brake.

NEW!



DK BROWN



TRUFFLE



Taglio collarino adattato all'anatomia femminile. Notch on the rear of the collar is adapted to best suit female's anatomy.

730 GEAR GTX®

730 GEAR GTX® WNS

Scarpone molto comodo per backpacking leggero. Tomaia in pelle scamosciata Perwanger ingrassata con finestre in tessuto per migliore aerazione e comfort. Gancio laterale autobloccante, puntalino pronunciato per massima protezione. La fodera GORE-TEX® Performance Comfort è impermeabile e traspirante. La suola Zamberlan® Vibram® LH07 combinata all'intersuola in PU e alla zeppa in TPU garantisce maggior stabilità.

Light backpacking comfortable boot. Perwanger waxed suede leather upper with fabric panels to enhance ventilation and comfort. Self locking side hook, toe bumper for added protection. GORE-TEX® Performance Comfort lining for waterproofness and breathability. Zamberlan® Vibram® LH07 outsole with PU midsole and TPU insert for more stability.

- TOMAIA/UPPER: Hydrobloc® Perwanger Waxed suede/Cordura
- FODERA/LINING: GORE-TEX® Performance Comfort
- SUOLA/SOLE: Zamberlan® Vibram® L.H.0.7.
- TAGLIA/SIZE: Euro MNS 40-48 · WNS 37-43 (c/mezze mis. - incl. Half sizes)
- PESO/WEIGHT: MNS gr 660 (misura/size 42) · WNS gr 620 (misura/size 39)
- FORMA/LAST: MNS ZBPK performing fit · WNS ZBPK performing fit + Ladies' Fit







DK GREY



DK BROWN

### 310 SKILL GTX®

### 310 SKILL GTX® WNS

Pensata per backpacking leggero, con sostegno e comfort. La costruzione della tomaia con un singolo pezzo di pelle pieno fiore avvolge perfettamente il piede e aumenta sensibilità, comodità e controllo. Inserto in PU per massima durata e resistenza. Fodera GORE-TEX® Performance Comfort. Suola esclusiva Zamberlan® Vibram® LH07.

*Light backpacking with comfort and protection. Upper construction with single piece of full grain leather, to perfectly wrap the foot and enhance sensitivity, comfort and control. PU insert for maximum shock absorption and durability. GORE-TEX® Performance Comfort membrane. Zamberlan® Vibram® LH07 outsole.*

TOMAIA/UPPER: Hydrobloc® Full Grain Leather

FODERA/LINING: GORE-TEX® Performance Comfort

SUOLA/SOLE: Zamberlan® Vibram® L.H.0.7. (p. 76)

TAGLIA/SIZE: Euro MNS 41-48 · WNS 37-43 (c/mezze mis. - incl. Half sizes)

PESO/WEIGHT: MNS gr 695 (misura/size 42) · WNS gr 610 (misura/size 39)

FORMA/LAST: MNS ZBPK performing fit · WNS ZBPK performing fit + Ladies' Fit





Scarponcino ideale per backpacking leggero e utilizzo quotidiano. Tomaia in pelle pieno fiore ingrassata con cuscinetto laterale a protezione del malleolo. Lingua sagomata per miglior avvolgimento. Fodera in pelle per ottimo comfort. Gancio laterale autobloccante. Suola Vibram® Ananasi.



WAXED CHESTNUT / BROWN

*Light backpacking and day use boot. Waxed full grain leather upper with padded malleolus protection. Shaped tongue for better wrapping. Leather lining for great comfort and natural feeling. Self locking side hook. Vibram® Ananasi outsole.*



DK BROWN

### 309 NEW TRAIL LITE GTX®

TOMAIA/UPPER: Hydrobloc® Full Grain Leather  
 FODERA/LINING: GORE-TEX® Performance Comfort  
 SUOLA/SOLE: Vibram® Grivola  
 TAGLIA/SIZE: Euro 37-48 (c/mezze mis. - incl. Half sizes)  
 PESO/WEIGHT: gr 680 (misura/size 42)  
 FORMA/LAST: ZBPK performing fit



Scarpone versatile per condizioni e terreni misti. Il taglio e l'imbottitura forniscono un comfort ineguagliabile. Tomaia in pelle pieno fiore costruita con un singolo pezzo di pelle, con fodera in GORE-TEX®. Gancio laterale autobloccante per miglior fit. Collarino foderato in Microtex per il controllo della traspirazione. Suola Vibram® Grivola.  
*Versatile backpacking boot for mixed terrains and conditions. Cut and padding give unbeaten comfort. Full grain leather with exclusive single piece upper construction with GORE-TEX® lining. Side locking hook for better fit. Microtex wicking collar lining to control moisture. Vibram® Grivola outsole.*



### 308 TREKKER RR

TOMAIA/UPPER: Hydrobloc® Waxed Full Grain Leather  
 FODERA/LINING: Leather/Cambrella  
 SUOLA/SOLE: Vibram® Ananasi  
 TAGLIA/SIZE: Euro 37-48 (c/mezze mis. - incl. Half sizes)  
 PESO/WEIGHT: gr 685 (misura/size 42)  
 FORMA/LAST: ZBPK performing fit



WAXED FOREST / BLACK





















	La produzione dei modelli top di gamma viene curata in Italia. <i>The high-end styles are all hand crafted in Italy.</i>	✓	✓	✓	✓	✓
	Membrana microporosa impermeabile e traspirante riconosciuta in tutto il mondo per le sue caratteristiche. <i>World famous microporous membrane with specific characteristics of water resistance and breathability.</i>	✓	✓	✓	✓	✓
	È il marchio di riferimento per qualità, durata e grip di soles in gomma ad altissime prestazioni. <i>It's the brand worldwide known for quality, durability and high performance rubber outsoles.</i>	✓	✓	✓	✓	✓
	Particolare trattamento in concia per ottimizzare impermeabilità, resistenza e durata, registrato da Zamberlan®. <i>Special tanning treatment to enhance water-repellence, resistance and durability, patented by Zamberlan®.</i>	✓	✓	✓	✓	✓
	Esclusivo sistema Zamberlan® per sagomare la tomaia con speciali stampi brevettati. <i>An exclusive method from Zamberlan® to shape the upper with special patented moulds.</i>					
	Zamberlan® Flex-STM (patent) permette una flessione naturale del piede e della caviglia, fornendo ottimo supporto laterale. <i>Zamberlan® Flex-STM (patent) allows a natural flexure of foot and ankle, giving great lateral support.</i>				✓	✓
	Speciale rinforzo di gomma protettivo applicato alla tomaia con tecnica esclusiva sviluppata da Zamberlan®. <i>Special rubber reinforcement applied to the upper, using an exclusive technical method developed by Zamberlan®.</i>	✓	✓	✓	✓	✓
	Uso di diversi materiali con ampio effetto ammortizzante e stabilizzante nella zone del tallone. <i>Use of different types of shock absorbing materials with high cushioning and stabilizing effects.</i>	✓	✓	✓	✓	✓
	Speciale metodo di modellatura e costruzione e una scelta specifica di componenti per ottimizzare il comfort e la traspirazione della scarpa. <i>Special construction and design method, combined with best components to optimize comfort and breathability.</i>	✓	✓	✓	✓	✓
	Calzata più performante (p. 141). <i>Performing fit (p. 141).</i>					
	Calzata più comoda (p. 141). <i>Wide fit (p. 141).</i>	✓	✓	✓	✓	✓



✓	✓		✓	✓	✓	✓	✓
✓	✓	✓	✓		✓	✓	✓
✓	✓	✓	✓	✓	✓	✓	✓
✓	✓	✓	✓	✓	✓	✓	✓
			✓	✓	✓		
✓	✓						
✓	✓	✓	✓	✓	✓	✓	✓
✓	✓	✓	✓	✓	✓	✓	✓
✓	✓	✓		✓	✓	✓	✓
			✓				



	 <b>750</b> ROUTE GTX®	 <b>750</b> ROUTE GTX® WNS	 <b>895</b> CRISTALLO GTX®	 <b>895</b> CRISTALLO GTX® WNS	 <b>730</b> GEAR GTX®
 La produzione dei modelli top di gamma viene curata in Italia. <i>The high-end styles are all hand crafted in Italy.</i>	✓	✓	✓	✓	✓
 Membrana microporosa impermeabile e traspirante riconosciuta in tutto il mondo per le sue caratteristiche. <i>World famous microporous membrane with specific characteristics of water resistance and breathability.</i>	✓	✓	✓	✓	✓
 È il marchio di riferimento per qualità, durata e grip di soles in gomma ad altissime prestazioni. <i>It's the brand worldwide known for quality, durability and high performance rubber outsoles.</i>	✓	✓	✓	✓	✓
 Particolare trattamento in concia per ottimizzare impermeabilità, resistenza e durata, registrato da Zamberlan®. <i>Special tanning treatment to enhance water-repellence, resistance and durability, patented by Zamberlan®.</i>	✓	✓	✓	✓	✓
 Esclusivo sistema Zamberlan® per sagomare la tomaia con speciali stampi brevettati. <i>An exclusive method from Zamberlan® to shape the upper with special patented moulds.</i>					
 Zamberlan® Flex-STM (patent) permette una flessione naturale del piede e della caviglia, fornendo ottimo supporto laterale. <i>Zamberlan® Flex-STM (patent) allows a natural flexure of foot and ankle, giving great lateral support.</i>			✓	✓	
 Speciale rinforzo di gomma protettivo applicato alla tomaia con tecnica esclusiva sviluppata da Zamberlan®. <i>Special rubber reinforcement applied to the upper, using an exclusive technical method developed by Zamberlan®.</i>					
 Uso di diversi materiali con ampio effetto ammortizzante e stabilizzante nella zone del tallone. <i>Use of different types of shock absorbing materials with high cushioning and stabilizing effects.</i>	✓	✓	✓	✓	✓
 Speciale metodo di modellatura e costruzione e una scelta specifica di componenti per ottimizzare il comfort e la traspirazione della scarpa. <i>Special construction and design method, combined with best components to optimize comfort and breathability.</i>	✓	✓	✓	✓	✓
 Calzata più performante (p. 141). <i>Performing fit (p. 141).</i>	✓	✓	✓	✓	✓
 Calzata più comoda (p. 141). <i>Wide fit (p. 141).</i>					

 <b>730</b> GEAR GTX® WNS	 <b>310</b> SKILL GTX®	 <b>310</b> SKILL GTX® WNS	 <b>308</b> TREKKER RR	 <b>309</b> NEW TRAIL LITE GTX®
✓	✓	✓	✓	✓
✓	✓	✓		✓
✓	✓	✓	✓	✓
	✓	✓		✓
			✓	
✓	✓	✓	✓	✓
✓	✓	✓		✓
✓	✓	✓	✓	✓



Photo: Dino Lanzaretti



# EXPLORE

Dedicate a chi vive lo sport, le calzature della categoria EXPLORE sono specificatamente disegnate per trekking ed escursioni su e fuori sentiero. Avvolgenza totale, dettagli distintivi, come le soles ad elevato potere di assorbimento in grado di assicurare comfort e protezione al piede: ecco le caratteristiche che esprimono perfettamente un'attenta ricerca di materiali e design. Gli innovativi requisiti tecnici e le solide costruzioni assicurano a questi modelli dettagli inconfondibili come performance e durata, comfort e stabilità.

*The boots in this category are specifically designed for trekking, light hiking and excursions, both on and off marked tracks. High quality materials and construction ensure that these models offer the performance and durability needed as well as comfort and stability. They all feature high tech soles with good cushioning power to ensure great underfoot comfort and protection.*





ZAMBERLAN® VIBRAM® **LITE GRIP**



1. Puntalino marcato per massima protezione.
2. Intersuola in PU per assorbimento e comfort.
3. Ampia zona di appoggio in punta e tacco per migliore aderenza e durata.
4. Grandi canali di scarico per una azione autopulente e agevolazione la fase di spinta.
5. Tappi multi-direzionali dal design scolpito per ottimizzare le funzioni di appoggio, rullata e spinta/trazione.
6. Tacco sotto-squadra per una frenata sicura.
7. Sottopiede stabilizzatore in nylon (ZAT p. 144).

1. Toe bumper for foot protection and grip.
2. Low density PU midsole for lightness and shock absorbing.
3. Contact toe and heel area for better grip and durability.
4. Large grooves for good self cleaning action.
5. Multi directional lugs with sculptured design to enhance touch down, traction and toe off.
6. Undercut heel for secure braking.
7. Nylon stabilizer (ZAT p. 144).



ANTHRACITE / STEEL



TAUPE / BURGUNDY

**210 OAK GTX®**

**210 OAK GTX® WNS**



MNS DK SEPIA

TOMAIA/UPPER:	Hydrobloc® Nabuk Leather
FODERA/LINING:	GORE-TEX® Performance Comfort
SUOLA/SOLE:	Zamberlan® Vibram® LiteGrip
TAGLIA/SIZE:	Euro MNS 40-48 · WNS 36-43 (c/mezze mis. - incl. Half sizes)
PESO/WEIGHT:	MNSgr545 (misura/size 42) · WNSgr480 (misura/size 39)
FORMA/LAST:	MNS ZJCT medium volume fit WNS ZJCT medium volume fit + Ladies' Fit



Grande comfort da uno scarpone mid. Base molto leggera ma stabile e con ottima trazione. Tomaia in nubuk e sistema di allacciatura con fettucce protette. Fodera GORE-TEX® Performance Comfort. Maggior stabilità fornita dalla suola Zamberlan® Vibram® Lite Grip.

Great comfort from a mid cut boot. Optimal traction and stability on a light platform. Nubuk upper with protected webbing lacing system. GORE-TEX® Performance Comfort membrane. Additional stability from Zamberlan® Vibram® Lite Grip outsole.





BROWN



BEIGE



ANTHRACITE / STEEL



TAUPE / BURGUNDY

## 212 WILLOW GTX®

## 212 WILLOW GTX® WNS

Utilizzo quotidiano su trail tracciati e non per questo scarpone versatile. Tomaia senza cuciture in nubuk, resistente e affidabile. Comfort aggiuntivo con il collarino in pelle. Impermeabile e traspirante grazie alla fodera in GORE-TEX®. Controllo e trazione ottimali con la suola Zamberlan® Vibram® Lite Grip.

*Versatile boot designed for on and off day trails. Durable and trustable nubuk seamless upper. More comfort with leather collar. Waterproof and breathable thanks to GORE-TEX® membrane. Great control and traction from Zamberlan® Vibram® Lite Grip outsole.*

TOMAIA/UPPER: Hydrobloc® Buffalo Nabuk Leather

FODERA/LINING: GORE-TEX® Performance Comfort

SUOLA/SOLE: Zamberlan® Vibram® LiteGrip (p. 88)

TAGLIA/SIZE: Euro MNS 40-48 · WNS 36-43 (c/mezze mis. - incl. Half sizes)

PESO/WEIGHT: MNS gr 565 (misura/size 42) · WNS gr 510 (misura/size 39)

FORMA/LAST: MNS ZJCT medium volume fit  
WNS ZJCT medium volume fit + Ladies' Fit



## 204 OAK LOW GTX®

## 204 OAK LOW GTX® WNS

Trekking e hiking tutti i giorni con passione. Leggero e stabile, con fodera in GORE-TEX® per massima traspirabilità e impermeabilità. Tomaia in nubuk e fettucce di rinforzo per l'allacciatura. Maggior stabilità fornita dalla suola Zamberlan® Vibram® Lite Grip.

*Hiking and trekking every day with passion. Light and stable, with GORE-TEX® lining for breathability and waterproofness. Nubuk leather upper with webbing. Additional stability from Zamberlan® Vibram® Lite Grip outsole.*

TOMAIA/UPPER: Hydrobloc® Nabuk Leather

FODERA/LINING: GORE-TEX® Performance Comfort

SUOLA/SOLE: Zamberlan® Vibram® LiteGrip (p. 88)

TAGLIA/SIZE: Euro MNS 40-48 · WNS 36-43 (c/mezze mis. - incl. Half sizes)

PESO/WEIGHT: MNS gr 500 (misura/size 42) · WNS gr 420 (misura/size 39)

FORMA/LAST: MNS ZJCT medium volume fit  
WNS ZJCT medium volume fit + Ladies' Fit







BROWN / KARIBOE



GREY / ASH



KARIBOE

La leggerezza è il fattore vincente di questo scarpone tecnico per hiking. Pensato inoltre per un uso quotidiano. La tomaia in pelle scamosciata e Cordura, combinata alla fodera in GORE-TEX®, assicura un ottimo microclima interno. Trazione e massima aderenza grazie alla suola Zamberlan® Vibram® Star Lite.

Lightness is the key factor of this hiking technical shoe. Conceived also for everyday use. Suede and Cordura upper combined with GORE-TEX® lining guarantee perfect climate management. Traction and adherence with Zamberlan® Vibram® Star Lite outsole.

## 186 RANGER GTX® RR

## 186 RANGER GTX® RR WNS

Prodotto pensato per hiking giornaliero. La fodera in GORE-TEX®, combinata con la tomaia in pelle scamosciata e Cordura®, offre un controllo ottimale della traspirazione e del microclima interno. Scarpone flessibile e protettivo. Ottimo grip dalla suola bicolore Vibram® Grivola.

Product designed for day hiking. GORE-TEX® lining combined with suede and Cordura® upper guarantee best climate and moisture management. Protective and flexible shoe. Great grip from Vibram® Grivola dual color outsole.

TOMAIA/UPPER:	Hydrobloc® Split Leather/Cordura
FODERA/LINING:	GORE-TEX® Performance Comfort
SUOLA/SOLE:	Vibram® Grivola
TAGLIA/SIZE:	Euro MNS 40-48 · WNS 37-43 (c/mezze mis. - incl. Half sizes)
PESO/WEIGHT:	MNS gr 680 (misura/size 42) · WNS gr 530 (misura/size 39)
FORMA/LAST:	MNS ZXPL good volume fit · WNS ZXPL good volume fit + Ladies' Fit



ANTHRACITE

## 442 STORM GTX®

TOMAIA/UPPER:	Hydrobloc® Split Leather/Cordura
FODERA/LINING:	GORE-TEX® Performance Comfort
SUOLA/SOLE:	Zamberlan® Vibram® Star Lite
TAGLIA/SIZE:	Euro 37-48
PESO/WEIGHT:	gr 570 (misura/size 42)
FORMA/LAST:	ZXPL good volume fit







## ZAMBERLAN® VIBRAM® ACTIVE



1. Stabilizzatore in TPU per il contenimento del tallone e maggiore stabilità.
2. Intersuola in EVA termoformata per l'assorbimento dell'impatto del piede e comfort generale.
3. Gomma a densità differenziata per maggiore stabilità e per coadiuvare il corretto appoggio del piede.
4. Puntalino pronunciato per la massima protezione.
5. Inserto interno in materiale resiliente sotto il tallone per ammortizzare l'impatto.
6. Elemento interno in TPU per un migliore supporto nella parte mediale e per assicurare stabilità torsionale.
7. Ampia zona di appoggio in punta e tacco.
8. Ampi canalini per lo scarico del materiale ed azione autopulente.
9. Zona farnice disegnata per una migliore aderenza su terreni irregolari.
10. Tappi multi-direzionali per ottimizzare le funzioni di appoggio, rullata, spinta e trazione.

1. Back TPU stabilizer for max stability and heel locking.
2. Compression moulded EVA for shock absorption and overall comfort.
3. Dual density rubber for better stability and to help correct touch down.
4. Rockered profile for easy toe off and toe bumper for added protection.
5. Under-heel and resilient internal element to further absorb foot impact.
6. Internal TPU plate to balance torsional rigidity, grant support in the medial part and follow natural foot flexion.
7. Large contact toe and heel area for better grip.
8. Wide grooves for good self cleaning action.
9. Engraved shank for better grip on uneven ground.
10. Multi-directional lugs to enhance traction and toe off.

Scarponcino mid ideale per diverse attività, dal design attuale. Tomaia in pelle scamosciata con puntalino in gomma per maggior protezione. La nuova forma fornisce maggior comfort e minor peso. Fodera GORE-TEX® per traspirazione ottimale. La suola Zamberlan® Vibram® Active assicura leggerezza, assorbimento degli impatti, stabilità e ottimo grip.



BLACK / CIMENT

Outdoor multifunctional mid cut boot, with a fresh design. Split leather upper with rubber toe to enhance protection. New last provides additional comfort and lighter weight. GORE-TEX® membrane for optimal transpiration. The Zamberlan® Vibram® Active outsole ensures lightness, cushioning, stability and great grip.

## 150 ZENITH MID GTX® RR



TAUPE / COFFEE / ORANGE

TOMAIA/UPPER:	Hydrobloc® Split Leather/Cordura
FODERA/LINING:	GORE-TEX® Performance Comfort
SUOLA/SOLE:	Zamberlan® Vibram® Active
TAGLIA/SIZE:	Euro 40-48 (c/mezze mis. - incl. Half sizes)
PESO/WEIGHT:	gr 560 (misura/size 42)
FORMA/LAST:	ZXPL good volume fit







Scarponcino mid ideale per diverse attività, dal design attuale. Tomaia in pelle scamosciata con puntalino in gomma per maggior protezione. La nuova forma fornisce maggior comfort e minor peso. Fodera GORE-TEX® per traspirazione ottimale. La suola Zamberlan® Vibram® Active assicura leggerezza, assorbimento degli impatti, stabilità e ottimo grip.



GREY / LT BLUE

Outdoor multifunctional mid cut boot, with a fresh design. Split leather upper with rubber toe to enhance protection. New last provides additional comfort and lighter weight. GORE-TEX® membrane for optimal transpiration. The Zamberlan® Vibram® Active outsole ensures lightness, cushioning, stability and great grip.

## 150 ZENITH MID GTX® RR WNS



TAUPE / WALNUT / CYCLAMEN

- TOMAIA/UPPER: Hydrobloc® Split Leather/Cordura
- FODERA/LINING: GORE-TEX® Performance Comfort
- SUOLA/SOLE: Zamberlan® Vibram® Active (p. 94)
- TAGLIA/SIZE: Euro 36-43 (c/mezze mis. - incl. Half sizes)
- PESO/WEIGHT: gr 510 (misura/size 39)
- FORMA/LAST: ZXPL good volume fit + Ladies' Fit





Scarpa da hiking premiata, che offre grande stabilità. La tomaia in pelle scamosciata e inserti in mesh è leggera ma resistente. L'allacciatura estesa fino in punta garantisce un fit preciso. La fettuccia laterale assicura il tallone ben bloccato. Puntalino in gomma. La suola Zamberlan® Vibram® Active è leggera e stabile, con controllo e trazione ottimali.



BLACK / CIMENT

*Awarded hiking shoe with great stability. Split leather upper with mesh insert for lightness and resistance. The up to toe lacing provides precise fit. Side webbing to lock heel in place. Rubber toe protection. The Zamberlan® Vibram® Active sole is light and stable, with optimal traction and control.*

Scarpa da hiking premiata, che offre grande stabilità. La tomaia in pelle scamosciata e inserti in mesh è leggera ma resistente. L'allacciatura estesa fino in punta garantisce un fit preciso. La fettuccia laterale assicura il tallone ben bloccato. Puntalino in gomma. La suola Zamberlan® Vibram® Active è leggera e stabile, con controllo e trazione ottimali.



GREY / LT BLUE

*Awarded hiking shoe with great stability. Split leather upper with mesh insert for lightness and resistance. The up to toe lacing provides precise fit. Side webbing to lock heel in place. Rubber toe protection. The Zamberlan® Vibram® Active sole is light and stable, with optimal traction and control.*

## 145 ZENITH GTX® RR

TOMAIA/UPPER:	Hydrobloc® Split Leather
FODERA/LINING:	GORE-TEX® Extended Comfort
SUOLA/SOLE:	Zamberlan® Vibram® Active (p. 94)
TAGLIA/SIZE:	Euro 40-48 (c/mezze mis. - incl. Half sizes)
PESO/WEIGHT:	gr 520 (misura/size 42)
FORMA/LAST:	ZXPL good volume fit



GREY / TAUPE / ORANGE

## 145 ZENITH GTX® RR WNS

TOMAIA/UPPER:	Hydrobloc® Split Leather
FODERA/LINING:	GORE-TEX® Extended Comfort
SUOLA/SOLE:	Zamberlan® Vibram® Active (p. 94)
TAGLIA/SIZE:	Euro 36-43 (c/mezze mis. - incl. Half sizes)
PESO/WEIGHT:	gr 445 (misura/size 39)
FORMA/LAST:	ZXPL good volume fit + Ladies' Fit



ASH / TAUPE / VIOLET







	Alcuni dei modelli Zamberlan® sono prodotti nella Comunità Europea. <i>Some models of the Zamberlan® footwear collection are produced in the European Community.</i>	✓	✓	✓	✓	✓
	Membrana microporosa impermeabile e traspirante riconosciuta in tutto il mondo per le sue caratteristiche. <i>World famous microporous membrane with specific characteristics of water resistance and breathability.</i>	✓	✓	✓	✓	✓
	È il marchio di riferimento per qualità, durata e grip di soles in gomma ad altissime prestazioni. <i>It's the brand worldwide known for quality, durability and high performance rubber outsoles.</i>	✓	✓	✓	✓	✓
	Particolare trattamento in concia per ottimizzare impermeabilità, resistenza e durata, registrato da Zamberlan®. <i>Special tanning treatment to enhance water-repellence, resistance and durability, patented by Zamberlan®.</i>	✓	✓	✓	✓	✓
	Speciale rinforzo di gomma protettivo applicato alla tomaia con tecnica esclusiva sviluppata da Zamberlan®. <i>Special rubber reinforcement applied to the upper, using an exclusive technical method developed by Zamberlan®.</i>					
	Uso di diversi materiali con ampio effetto ammortizzante e stabilizzante nella zone del tallone. <i>Use of different types of shock absorbing materials with high cushioning and stabilizing effects.</i>	✓	✓	✓	✓	✓
	Speciale metodo di modellatura e costruzione e una scelta specifica di componenti per ottimizzare il comfort e la traspirazione della scarpa. <i>Special construction and design method, combined with best components to optimize comfort and breathability.</i>	✓	✓	✓	✓	✓
	Calzata e volume medi (p. 141). <i>Medium volume fit (p. 141).</i>	✓	✓	✓	✓	✓
	Calzata confortevole (p. 141). <i>Good volume fit (p. 141).</i>					

✓			✓			
✓	✓	✓	✓	✓	✓	✓
✓	✓	✓	✓	✓	✓	✓
✓	✓	✓	✓	✓	✓	✓
	✓	✓		✓	✓	✓
✓	✓	✓	✓	✓	✓	✓
✓						
	✓	✓	✓	✓	✓	✓





# TRAIL HIKING

Una famiglia di scarpe progettata con caratteristiche tecniche che le rendono ideali per passeggiate e facili escursioni, ma perfettamente adatte anche per un uso quotidiano. Presentano una nuova forma per una calzata comoda, una suola esclusiva Zamberlan® Vibram® con intersuola in EVA preformata per un ottimo assorbimento dell'impatto e assicurare un prodotto leggero, pellami di alta qualità con trattamento Hydrobloc® e un nuovo plantare estremamente confortevole.

*Zamberlan®'s Trail Hiking collection is an extremely comfortable family of rugged low and mid-cut shoes suitable for light trail hiking and everyday use. This collection features a new last to offer a great fit, the exclusive Zamberlan® Vibram® Trail Hiking sole with a molded EVA midsole for low weight and excellent cushioning, lightweight, high quality Hydrobloc® leather uppers for added protection, and a new footbed for even greater comfort.*



Caratterizzato da leggerezza e comfort nel trail, Ridge Mid è perfetto per moltissime attività outdoor, comprese hiking e utilizzo quotidiano. La comodità aumenta grazie all'esclusiva suola Zamberlan® Vibram® Trail Mate, alla membrana GORE-TEX®, e al puntalino protettivo in gomma per chi cerca avventure più impegnative. Affronta le escursioni con stile e comfort grazie a Ridge Mid.



GREY

*Made for lightweight comfort on the trail, the Ridge Mid is perfect for a multitude of outdoor activities, including hiking and everyday outdoor use. A comfortable fit is enhanced by the exclusive Zamberlan® Vibram® Trail Mate outsole, GORE-TEX® membrane, and a protective rubber toe rand for more adventurous outings. Enjoy the great outdoors in everyday comfort and style with the Ridge Mid.*

Comfort e leggerezza in ogni situazione. Ridge è adatto a una moltitudine di utilizzi, come camminate, uso casual di tutti i giorni, hiking su percorsi trail. Tutto questo grazie all'esclusiva suola Zamberlan® Vibram® Trail Mate, alla membrana GORE-TEX® e al puntalino in gomma di protezione. Il collarino in pelle aumenta ulteriormente il comfort e fa risaltare il look di questa scarpa. Uno stile confortevole e unico per tutte le tue attività. Disponibile anche con fodera in mesh.



SAND

*Made for lightweight comfort wherever you go, the Ridge is perfect for a multitude of outdoor activities, including on-trail hiking, long walks, and everyday casual use. A very light and comfortable fit is enhanced by the exclusive Zamberlan® Vibram® Trail Mate outsole, GORE-TEX® membrane, and a protective rubber toe rand for more adventurous outings. A soft leather collar enhances the superb leathers used in this handsome shoe. Enjoy the great outdoors in everyday comfort and style with the Ridge. Available also with mesh lining.*

## 250 RIDGE MID GTX® RR

TOMAIA/UPPER:	Hydrobloc® Tumbled Nabuk Leather
FODERA/LINING:	GORE-TEX® Performance Comfort
SUOLA/SOLE:	Zamberlan® Vibram® Trail Mate (p. 121)
TAGLIA/SIZE:	Euro 40-48 (c/mezze mis. - incl. Half sizes)
PESO/WEIGHT:	gr 510 (misura/size 42)
FORMA/LAST:	ZTRL generous fit



DK BROWN

## 240 RIDGE GTX® RR

TOMAIA/UPPER:	Hydrobloc® Tumbled Nabuk Leather
FODERA/LINING:	Item # 240: GORE-TEX® Performance Comfort · Item # 238: MICRO-TEX
SUOLA/SOLE:	Zamberlan® Vibram® Trail Mate (p. 121)
TAGLIA/SIZE:	Euro 40-48 (c/mezze mis. - incl. Half sizes)
PESO/WEIGHT:	gr 390 (misura/size 42)
FORMA/LAST:	ZTRL generous fit



FOREST



## 238 RIDGE RR (mesh lining)



Scarponcino mid dal design unico, confortevole, pensato per l'utilizzo sul trail. La calzata comoda è garantita dall'esclusiva suola Zamberlan® Vibram® Trail Mate, dalla membrana GORE-TEX®, e dal maggior spazio per le dita. Affronta le escursioni con stile e comfort grazie a Vista Mid.



SAND

*A unique and uncommonly comfortable mid-cut hiker, the Vista Mid is made for lightweight comfort on the trail. The comfortable fit of this boot is enhanced by the exclusive Zamberlan® Vibram® Trail Mate outsole, GORE-TEX® membrane, and a roomy toe box. Enjoy the great outdoors in everyday comfort and style with the Vista Mid.*

Un comfort eccezionale incontra uno stile unico nella scarpa hiking Vista. Ideale nel trail e nell'uso quotidiano, Vista è leggera ma affidabile. La calzata comoda di questa scarpa è aumentata dalla suola esclusiva Zamberlan® Vibram® Trail Mate, dalla membrana GORE-TEX® e dal maggior spazio per le dita. Il collarino morbido in pelle aumenta la comodità e lo stile della scarpa. Uno stile confortevole e unico per tutte le tue attività. Disponibile anche con fodera in mesh.



SAND / BROWN

*Exceptional comfort meets cool styling in the Vista low-cut hiking shoe. Ideal for on-trail and everyday casual use, the Vista is lightweight yet capable. The comfortable fit of this shoe is enhanced by the exclusive Zamberlan® Vibram® Trail Mate outsole, GORE-TEX® membrane, and a roomy toe box. A soft leather collar enhances the superb leathers used in this handsome shoe. Enjoy the great outdoors in everyday comfort and style with the Vista. Available also with mesh lining.*

## 251 VISTA MID GTX®

TOMAIA/UPPER: Hydrobloc® Waxed Nabuk Leather

FODERA/LINING: GORE-TEX® Extended Comfort

SUOLA/SOLE: Zamberlan® Vibram® Trail Mate (p. 121)

TAGLIA/SIZE: Euro 40-48 (c/mezze mis. - incl. Half sizes)

PESO/WEIGHT: gr 460 (misura/size 42)

FORMA/LAST: ZTRL generous fit



CHESTNUT

## 241 VISTA GTX®

TOMAIA/UPPER: Hydrobloc® Waxed Nabuk Leather

FODERA/LINING: Item # 241: GORE-TEX® Extended Comfort · Item # 239: MICRO-TEX

SUOLA/SOLE: Zamberlan® Vibram® Trail Mate (p. 121)

TAGLIA/SIZE: Euro 40-48 (c/mezze mis. - incl. Half sizes)

PESO/WEIGHT: gr 420 (misura/size 42)

FORMA/LAST: ZTRL generous fit



CHESTNUT



## 239 VISTA (mesh lining)



Scarponcino mid dal design unico, confortevole, pensato per l'utilizzo sul trail. Tomaia leggera traspirante in mesh e pelle scamosciata. La calzata comoda è garantita dall'esclusiva suola Zamberlan® Vibram® Trail Mate, dalla membrana GORE-TEX®, e dal maggior spazio per le dita. Stile e comfort ogni giorno grazie a Canyon Mid.



TAUPE

*A unique and comfortable mid-cut hiker, the Canyon Mid is made for lightweight comfort on the trail. Lightweight suede and mesh upper for transpiration. The comfortable fit of this boot is enhanced by the exclusive Zamberlan® Vibram® Trail Mate outsole, GORE-TEX® membrane, and a roomy toe box. Everyday comfort and style with the Canyon Mid.*

NEW!

## 235 CANYON MID GTX® RR

TOMAIA/UPPER:	Hydrobloc® Split leather + Mesh
FODERA/LINING:	GORE-TEX® Extended Comfort
SUOLA/SOLE:	Zamberlan® Vibram® Trail Mate (p. 121)
TAGLIA/SIZE:	Euro 40-48 (c/mezze mis. - incl. Half sizes)
PESO/WEIGHT:	gr 472 (misura/size 42)
FORMA/LAST:	ZTRL generous fit



CHARCOAL

Un comfort eccezionale incontra uno stile unico nella scarpa Canyon. Ideale nel trail e nell'uso quotidiano, Canyon è leggerissima ma affidabile. La calzata comoda di questa scarpa è aumentata dalla suola esclusiva Zamberlan® Vibram® Trail Mate, dalla membrana GORE-TEX® e dal maggior spazio per le dita. La tomaia in pelle scamosciata e mesh garantisce ottima traspirabilità. Uno stile confortevole e unico per tutte le tue attività.



PLUMB

*Exceptional comfort and cool styling in the Canyon. Ideal for on-trail and everyday casual use, Canyon GTX® is lightweight yet capable. The comfortable fit of this shoe is enhanced with the exclusive Zamberlan® Vibram® Trail Mate outsole, GORE-TEX® membrane, and a roomy toe box. Lightweight suede and mesh upper to provide maximum breathability. Enjoy the great outdoors in everyday comfort and style with the Canyon GTX®.*

NEW!

## 233 CANYON GTX® RR

TOMAIA/UPPER:	Hydrobloc® Split leather + Mesh
FODERA/LINING:	GORE-TEX® Extended Comfort
SUOLA/SOLE:	Zamberlan® Vibram® Trail Mate (p. 121)
TAGLIA/SIZE:	Euro 40-48 (c/mezze mis. - incl. Half sizes)
PESO/WEIGHT:	gr 432 (misura/size 42)
FORMA/LAST:	ZTRL generous fit



TAUPE



Questo scarponcino hiking molto tecnico e agile è pensato specificamente per il piede femminile, per massimizzare il comfort e la performance sul trail. La calzata comoda aumenta grazie alla suola esclusiva Zamberlan® Vibram® Trail Mate, alla membrana GORE-TEX® e al maggior spazio per le dita. Massimo comfort dal collarino morbido in mesh e dal sistema di allacciatura in nylon. Cairn Mid è un bellissimo scarponcino trail per le hikers che richiedono stile, prestazioni e comfort.



GREY / LT BLUE

*This sleek and technical day hiker features female-specific construction designed to maximize on-trail performance. The comfortable fit of this boot is enhanced by the exclusive Zamberlan® Vibram® Trail Mate outsole, GORE-TEX® membrane, and a roomy toe box. A soft mesh collar adds to the comfort of this boot, so does the integrated nylon lacing system. The Cairn Mid is a beautiful trail boot for hikers that demand more comfort, style and performance.*

Questa scarpa hiking per tutti i giorni, tecnica e agile, è pensata specificamente per il piede femminile, per massimizzare il comfort e la performance sul trail. La calzata comoda del Cairn aumenta grazie alla suola esclusiva Zamberlan® Vibram® Trail Mate, alla membrana GORE-TEX® e al maggior spazio per le dita. Il collarino in pelle dona ulteriore comodità, look e resistenza. Carin è una scarpa trail per per le hikers che richiedono stile, prestazioni e comfort. Disponibile anche con fodera in mesh.



GREY / LT BLUE

*This sleek and technical day hiking shoe features female-specific construction designed to maximize on-trail performance. The comfortable fit of the Cairn is enhanced by the exclusive Zamberlan® Vibram® Trail Mate outsole, GORE-TEX® membrane, and a roomy toe box. A soft leather collar is a comfortable, attractive and durable detail. The Cairn is another beautiful trail shoe for female hikers that demand more comfort, style and performance. Available also with mesh lining.*

## 255 CAIRN MID GTX® RR WNS

TOMAIA/UPPER: Hydrobloc® Tumbled Nabuk Leather  
 FODERA/LINING: GORE-TEX® Performance Comfort  
 SUOLA/SOLE: Zamberlan® Vibram® Trail Mate (p. 121)  
 TAGLIA/SIZE: Euro 36-43 (c/mezze mis. - incl. Half sizes)  
 PESO/WEIGHT: gr 460 (misura/size 39)  
 FORMA/LAST: ZTRL generous fit + Ladies' Fit



DK GREY / LIME

## 245 CAIRN GTX® RR WNS

TOMAIA/UPPER: Hydrobloc® Tumbled Nabuk Leather  
 FODERA/LINING: Item # 245: GORE-TEX® Extended Comfort · Item # 243: MICRO-TEX  
 SUOLA/SOLE: Zamberlan® Vibram® Trail Mate (p. 121)  
 TAGLIA/SIZE: Euro 36-43 (c/mezze mis. - incl. Half sizes)  
 PESO/WEIGHT: gr 380 (misura/size 39)  
 FORMA/LAST: ZTRL generous fit + Ladies' Fit



GREY / PINK





Leggero, comodo e di stile, lo scarponcino Arch Mid è il compagno ideale sui sentieri trail più impegnativi e particolari. Questa calzatura ultra-comoda è dotata della suola esclusiva Zamberlan® Vibram® Trail Mate, la membrana GORE-TEX® e maggior spazio per le dita. Comfort immediato e prestazioni tecniche, in uno scarponcino così leggero, rendono Arch Mid il miglior amico sul trail.



ANTHRACITE / LT BLUE

*Stylish, light, and comfortable, the Arch Mid boot is the perfect trail companion on rugged and scenic routes alike. This ultra-comfortable day hiker features the exclusive Zamberlan® Vibram® Trail Mate outsole, GORE-TEX® membrane, and a roomy toe box. Out-of-the-box comfort and technical lightweight performance make the Arch Mid your best friend on the trail.*

Una compagna di trail ultra confortevole, non importa dove, Arch diventerà presto la tua scarpa outdoor e per i viaggi preferita. Questa scarpa è dotata della suola esclusiva Zamberlan® Vibram® Trail Mate, la membrana GORE-TEX® e maggior spazio per le dita. Comfort immediato, pellami pregiati e prestazioni tecniche, in uno scarpa così leggera, ti faranno abusare di Arch ogni singolo giorno. Disponibile anche con fodera in mesh.



BEIGE / SAND

*Attractively styled, light, and comfortable, the Arch Mid boot is the perfect trail companion on rugged and scenic routes alike. This ultra-comfortable day hiker features the exclusive Zamberlan® Vibram® Trail Mate outsole, GORE-TEX® membrane, and a roomy toe box. Out-of-the-box comfort and technical lightweight performance make the Arch Mid your best friend on the trail. Available also with mesh lining.*

## 256 ARCH MID GTX® WNS

TOMAIA/UPPER: Hydrobloc® Nabuk Leather  
 FODERA/LINING: GORE-TEX® Extended Comfort  
 SUOLA/SOLE: Zamberlan® Vibram® Trail Mate (p. 121)  
 TAGLIA/SIZE: Euro 36-43 (c/mezze mis. - incl. Half sizes)  
 PESO/WEIGHT: gr 415 (misura/size 39)  
 FORMA/LAST: ZTRL generous fit + Ladies' Fit



## 246 ARCH GTX® WNS

TOMAIA/UPPER: Hydrobloc® Nabuk Leather  
 FODERA/LINING: Item # 246: GORE-TEX® Extended Comfort · Item # 244: MICRO-TEX  
 SUOLA/SOLE: Zamberlan® Vibram® Trail Mate (p. 121)  
 TAGLIA/SIZE: Euro 36-43 (c/mezze mis. - incl. Half sizes)  
 PESO/WEIGHT: gr 380 (misura/size 39)  
 FORMA/LAST: ZTRL generous fit + Ladies' Fit



ANTHRACITE / BEIGE



BEIGE / SAND



Scarponcino mid dal design unico, confortevole, pensato per l'utilizzo sul trail. Tomaia leggera traspirante in mesh e pelle scamosciata. La calzata comoda è garantita dall'esclusiva suola Zamberlan® Vibram® Trail Mate, dalla membrana GORE-TEX®, e dal maggior spazio per le dita. Stile e comfort ogni giorno grazie a Mesa Mid.



ASH

*A comfortable mid-cut hiker, the Mesa Mid is made for lightweight comfort on the trail. Lightweight suede and mesh upper for transpiration. The comfortable fit of this boot is enhanced by the exclusive Zamberlan® Vibram® Trail Mate outsoles, GORE-TEX® membranes, and a roomy toe box. Everyday comfort and style with the Mesa Mid.*

Un comfort eccezionale incontra uno stile unico nella scarpa Mesa. Ideale nel trail e nell'uso quotidiano, Mesa è leggerissima ma affidabile. La calzata comoda di questa scarpa è aumentata dalla suola esclusiva Zamberlan® Vibram® Trail Mate, dalla membrana GORE-TEX® e dal maggior spazio per le dita. La tomaia in pelle scamosciata e mesh garantisce ottima traspirabilità. Uno stile confortevole e unico per tutte le tue attività.



SKY

*Exceptional comfort and cool styling in the Mesa GTX®. Ideal for on-trail and everyday casual use, Mesa is lightweight yet capable. The comfortable fit of this shoe is enhanced by the exclusive Zamberlan® Vibram® Trail Mate outsole, GORE-TEX® membrane, and a roomy toe box. Lightweight suede and mesh upper to provide maximum breathability. Enjoy the great outdoors in everyday comfort and style with the Mesa GTX®.*

NEW!

NEW!

## 236 MESA MID GTX® RR WNS

## 234 MESA GTX® RR WNS

TOMAIA/UPPER:	Hydrobloc® Split leather + Mesh
FODERA/LINING:	GORE-TEX® Extended Comfort
SUOLA/SOLE:	Zamberlan® Vibram® Trail Mate (p. 121)
TAGLIA/SIZE:	Euro 36-43 (c/mezze mis. - incl. Half sizes)
PESO/WEIGHT:	gr 422 (misura/size 38)
FORMA/LAST:	ZTRL generous fit + Ladies' Fit



TOMAIA/UPPER:	Hydrobloc® Split leather + Mesh
FODERA/LINING:	GORE-TEX® Extended Comfort
SUOLA/SOLE:	Zamberlan® Vibram® Trail Mate (p. 121)
TAGLIA/SIZE:	Euro 36-43 (c/mezze mis. - incl. Half sizes)
PESO/WEIGHT:	gr 367 (misura/size 38)
FORMA/LAST:	ZTRL generous fit + Ladies' Fit



CHESTNUT



BEIGE





Stile outdoor per tutti i giorni e per viaggiare. Taglio mid per sostegno maggiore. Tomaia in morbido nubuk bottalato combinato con pelle scamosciata ingrassata per il massimo del comfort e della protezione. Allacciatura estesa in punta per personalizzare la calzata. Membrana GORE-TEX® Extended Comfort per traspirazione e impermeabilità. Suola Zamberlan® Vibram® Star Lite con zeppa in EVA, leggera e stabile.



BROWN

NEW!

*Outdoor style in everyday life and travels. Mid cut for additional support. Soft tumbled nubuk leather combined with waxed suede give great comfort and protection. Up to toe lacing system grants precise fit. GORE-TEX® Extended Comfort membrane. Zamberlan® Vibram® Star Lite outsole with EVA midsole is light and stable.*

Stile outdoor per tutti i giorni e per viaggiare. Tomaia in morbido nubuk bottalato combinato con pelle scamosciata ingrassata per il massimo del comfort e della protezione. Allacciatura estesa in punta per personalizzare la calzata. Membrana GORE-TEX® Extended Comfort per traspirazione e impermeabilità. Suola Zamberlan® Vibram® Star Lite con zeppa in EVA, leggera e stabile.



BROWN

NEW!

*Outdoor style in everyday life and travels. The soft tumbled nubuk leather combined with waxed suede give great comfort and protection. The up to toe lacing system grants precise fit. GORE-TEX® Extended Comfort membrane. The Zamberlan® Vibram® Star Lite outsole with EVA midsole is light and stable.*

## 195 LIVIGNO MID GTX®

TOMAIA/UPPER:	Hydrobloc® FTumbled Nabuk Leather
FODERA/LINING:	GORE-TEX® Performance Comfort
SUOLA/SOLE:	Zamberlan® Vibram® Star Lite
TAGLIA/SIZE:	Euro 40-48 (c/mezze mis. - incl. Half sizes)
PESO/WEIGHT:	gr 534 (misura/size 42)
FORMA/LAST:	ZCSL casual fit



GREY

## 190 LIVIGNO LOW GTX®

TOMAIA/UPPER:	Hydrobloc® FTumbled Nabuk Leather
FODERA/LINING:	GORE-TEX® Performance Comfort
SUOLA/SOLE:	Zamberlan® Vibram® Star Lite
TAGLIA/SIZE:	Euro 40-48 (c/mezze mis. - incl. Half sizes)
PESO/WEIGHT:	gr 530 (misura/size 42)
FORMA/LAST:	ZCSL casual fit



GREY





	Membrana microporosa impermeabile e traspirante riconosciuta in tutto il mondo per le sue caratteristiche. <i>World famous microporous membrane with specific characteristics of water resistance and breathability.</i>	✓	✓		✓	✓
	È il marchio di riferimento per qualità, durata e grip di soles in gomma ad altissime prestazioni. <i>It's the brand worldwide known for quality, durability and high performance rubber outsoles.</i>	✓	✓	✓	✓	✓
	Particolare trattamento in conca per ottimizzare impermeabilità, resistenza e durata, registrato da Zamberlan®. <i>Special tanning treatment to enhance water-repellence, resistance and durability, patented by Zamberlan®.</i>	✓	✓	✓	✓	✓
	Speciale rinforzo di gomma protettivo applicato alla tomaia con tecnica esclusiva sviluppata da Zamberlan®. <i>Special rubber reinforcement applied to the upper, using an exclusive technical method developed by Zamberlan®.</i>	✓	✓	✓		
	Uso di diversi materiali con ampio effetto ammortizzante e stabilizzante nella zona del tallone. <i>Use of different types of shock absorbing materials with high cushioning and stabilizing effects.</i>	✓	✓	✓	✓	✓
	Speciale metodo di modellatura e costruzione e una scelta specifica di componenti per ottimizzare il comfort e la traspirazione della scarpa. <i>Special construction and design method, combined with best components to optimize comfort and breathability.</i>	✓	✓		✓	✓
	Calzata generosa e comoda (p. 142). <i>Generous fit (p. 142).</i>	✓	✓	✓	✓	✓

		✓	✓	✓	✓		✓	✓
✓	✓	✓	✓	✓	✓	✓	✓	✓
✓	✓	✓	✓	✓	✓	✓	✓	✓
✓	✓	✓	✓	✓	✓	✓	✓	✓
✓	✓	✓	✓	✓	✓	✓	✓	✓







	La produzione dei modelli top di gamma viene curata in Italia. <i>The high-end styles are all hand crafted in Italy.</i>				✓	✓
	Membrana microporosa impermeabile e traspirante riconosciuta in tutto il mondo per le sue caratteristiche. <i>World famous microporous membrane with specific characteristics of water resistance and breathability.</i>		✓	✓	✓	✓
	È il marchio di riferimento per qualità, durata e grip di soles in gomma ad altissime prestazioni. <i>It's the brand worldwide known for quality, durability and high performance rubber outsoles.</i>	✓	✓	✓	✓	✓
	Particolare trattamento in concia per ottimizzare impermeabilità, resistenza e durata, registrato da Zamberlan®. <i>Special tanning treatment to enhance water-repellence, resistance and durability, patented by Zamberlan®.</i>	✓	✓	✓		
	Speciale rinforzo di gomma protettivo applicato alla tomaia con tecnica esclusiva sviluppata da Zamberlan®. <i>Special rubber reinforcement applied to the upper, using an exclusive technical method developed by Zamberlan®.</i>		✓	✓		
	Uso di diversi materiali con ampio effetto ammortizzante e stabilizzante nella zone del tallone. <i>Use of different types of shock absorbing materials with high cushioning and stabilizing effects.</i>	✓	✓	✓	✓	✓
	Speciale metodo di modellatura e costruzione e una scelta specifica di componenti per ottimizzare il comfort e la traspirazione della scarpa. <i>Special construction and design method, combined with best components to optimize comfort and breathability.</i>	✓	✓	✓		
	Calzata generosa e comoda (p. 142). <i>Generous fit (p. 142).</i>	✓	✓	✓		
	Calzata casual (p. 141). <i>Casual fit (p. 141).</i>				✓	✓



ZAMBERLAN® VIBRAM® TRAIL MATE



1. Puntalino marcato per massima protezione.
  2. Intersuola in EVA per leggerezza e assorbimento dell'impatto del piede sul terreno.
  3. Zona fiamme disegnata per una migliore aderenza sui terreni irregolari.
  4. Battistrada in gomma scavata nella parte centrale del tallone per ridurre il peso e migliorare l'assorbimento.
  5. Battistrada con canaletti laterali nell'avampiede per migliorare la flessibilità e facilitare la rullata.
  6. Tappi multidirezionali dal design scolpito per ottimizzare le funzioni di appoggio, rullata, e spinta/trazione.
- 
1. Toe bumper for enhanced protection.
  2. EVA midsole for lightness and shock absorption.
  3. Engraved shank for better grip on uneven ground.
  4. Rubber outsole feature hollowed heel central part to reduce weight.
  5. Multiple grooves in the forefoot area for improved flexibility and easy toe off.
  6. Multi-directional lugs with sculptured design to enhance touch down, traction and toe off.



# SPEED HIKING

Una famiglia di calzature leggere e dinamiche, adatte a “sfidare” le montagne! In un’unica scarpa si fondono elementi di biking, nordic walking e corsa. Permettono un’andatura piacevole, non importa quanto veloci o quanto allenati siate. Le calzature di questa categoria sono comode, leggere, ma allo stesso tempo robuste, con un’elevata aderenza e un’ottima stabilità.

*Zamberlan®’s® Speed Hiking collection is new family of very lightweight and dynamic shoes for tackling the mountain, both on and off trail! This collection incorporates elements of hiking, Nordic walking and running, at a pace you can enjoy no matter the distance. These shoes are very comfortable and lightweight, yet robust, stable and precise.*



Vincitore nel 2013 del prestigioso Editor's Choice Award della rivista americana Backpacker.

Scarponcino leggero e confortevole, perfetto per chi richiede massime prestazioni sui percorsi trail e hiking più impegnativi. La calzata comoda viene esaltata dalla suola esclusiva Zamberlan® Vibram® Speed Hiking, dalla membrana GORE-TEX® e dal maggior spazio per le dita del piede. Tomaia in Cordura, rinforzo a 360 gradi in Schoeller Kevlar e Cordura. Maggior stabilità dal sostegno al tallone. Accetta la sfida dei percorsi più impegnativi con SH Crosser Plus GTX®.



Winner of the prestigious 2013 Editor's Choice Award from Backpacker Magazine.

A stylish and comfortable mid-cut hiker, the SH Crosser Plus is made for lightweight fast performance on the trail. The comfortable fit of this boot is enhanced by the exclusive Zamberlan® Vibram® Speed Hiking outsole, GORE-TEX® membrane, and a roomy toe box. Cordura upper, Schoeller Kevlar/ Cordura reinforcement all around the shoe. Strong heel counter for better stability. Challenge the great outdoors with agility and style with the SH Crosser Plus GTX®.



BLACK / GREY



Vincitore nel 2013 del prestigioso Editor's Choice Award della rivista americana Backpacker.

Scarponcino leggero e confortevole, perfetto per chi richiede massime prestazioni sui percorsi trail e hiking più impegnativi. La calzata comoda viene esaltata dalla suola esclusiva Zamberlan® Vibram® Speed Hiking, dalla membrana GORE-TEX® e dal maggior spazio per le dita del piede. Tomaia in Cordura, rinforzo a 360 gradi in Schoeller Kevlar e Cordura. Maggior stabilità dal sostegno al tallone. Accetta la sfida dei percorsi più impegnativi con SH Crosser Plus GTX®.



Winner of the prestigious 2013 Editor's Choice Award from Backpacker Magazine.

A stylish and comfortable mid-cut hiker, the SH Crosser Plus is made for lightweight fast performance on the trail. The comfortable fit of this boot is enhanced by the exclusive Zamberlan® Vibram® Speed Hiking outsole, GORE-TEX® membrane, and a roomy toe box. Cordura upper, Schoeller Kevlar/ Cordura reinforcement all around the shoe. Strong heel counter for better stability. Challenge the great outdoors with agility and style with the SH Crosser Plus GTX®.



RED / GREY

## 230 CROSSER PLUS GTX® RR

## 230 CROSSER PLUS GTX® RR WNS



RED / GREY



OLIVE



TOMAIA/UPPER: Cordura + Kevlar reinforced rand  
 FODERA/LINING: GORE-TEX® Extended Comfort  
 SUOLA/SOLE: Zamberlan® Vibram® Speed Hiking (p. 130)

TAGLIA/SIZE: Euro 40-48 (c/mezze mis. - incl. Half sizes)  
 PESO/WEIGHT: gr 510 (misura/size 39)  
 FORMA/LAST: ZSPH tech yet comfy fit



BLACK / GREY



TOMAIA/UPPER: Cordura + Kevlar reinforced rand  
 FODERA/LINING: GORE-TEX® Extended Comfort  
 SUOLA/SOLE: Zamberlan® Vibram® Speed Hiking (p. 130)

TAGLIA/SIZE: Euro 36-43 (c/mezze mis. - incl. Half sizes)  
 PESO/WEIGHT: gr 390 (misura/size 39)  
 FORMA/LAST: ZSPH tech yet comfy fit + Ladies' Fit 



Scarpa leggera e confortevole, perfetta per chi richiede massime prestazioni sui percorsi trail e hiking più impegnativi. La calzata comoda viene esaltata dalla suola esclusiva Zamberlan® Vibram® Speed Hiking, dalla membrana GORE-TEX® e dal maggior spazio per le dita del piede. Tomaia in Cordura, rinforzo a 360 gradi in Schoeller Kevlar e Cordura. Maggior stabilità dal sostegno al tallone. Sfida i percorsi più impegnativi grazie a SH Crosser GTX®.



BLACK / GREY

*A stylish and comfortable hiker, the SH Crosser is made for lightweight fast performance on the trail. The comfortable fit of this shoe is enhanced by the exclusive Zamberlan® Vibram® Speed Hiking outsole, GORE-TEX® membrane, and a roomy toe box. Cordura upper, Schoeller Kevlar/ Cordura reinforcement all around the shoe. Strong heel counter for better stability. Challenge the great outdoors with agility and style with the SH Crosser GTX®.*

Scarpa leggera e confortevole, perfetta per chi richiede massime prestazioni sui percorsi trail e hiking più impegnativi. La calzata comoda viene esaltata dalla suola esclusiva Zamberlan® Vibram® Speed Hiking, dalla membrana GORE-TEX® e dal maggior spazio per le dita del piede. Tomaia in Cordura, rinforzo a 360 gradi in Schoeller Kevlar e Cordura. Maggior stabilità dal sostegno al tallone. Sfida i percorsi più impegnativi grazie a SH Crosser GTX®.



ICE / LT GREY

\* Colore disponibile con e senza membrana GORE-TEX®.  
\* Color version available with and without GORE-TEX®.

## 130 CROSSER GTX® RR

## \* 129 CROSSER RR

## 130 CROSSER GTX® RR WNS

## \* 129 CROSSER RR WNS



APPLE / GREY



OLIVE



CHARCOAL



\* Colore disponibile con e senza membrana GORE-TEX®.  
\* Color version available with and without GORE-TEX®.

TOMAIA/UPPER: Cordura + Kevlar reinforced rand  
FODERA/LINING: GORE-TEX® Extended Comfort  
SUOLA/SOLE: Zamberlan® Vibram® Speed Hiking (p. 130)

TAGLIA/SIZE: Euro 40-48 (c/mezze mis. - incl. Half sizes)  
PESO/WEIGHT: gr 450 (misura/size 39)  
FORMA/LAST: ZSPH tech yet comfy fit



RED / GREY



MARIGOLD



SCUBA BLUE



TOMAIA/UPPER: Cordura + Kevlar reinforced rand  
FODERA/LINING: GORE-TEX® Extended Comfort  
SUOLA/SOLE: Zamberlan® Vibram® Speed Hiking (p. 130)

TAGLIA/SIZE: Euro 36-43 (c/mezze mis. - incl. Half sizes)  
PESO/WEIGHT: gr 330 (misura/size 39)  
FORMA/LAST: ZSPH tech yet comfy fit + Ladies' Fit 





ZAMBERLAN® VIBRAM® SPEED HIKING



1. Inserto stabilizzatore in TPU per mantenere bene in sede il tallone.
2. Inserto posteriore in EVA a più alta densità per maggiore stabilità e assorbimento.
3. Zeppa in EVA a densità inferiore per fornire all'avampiede il massimo comfort e cushioning.
4. Inserto in TPU nella zona del farnice assicura stabilità e rigidità torsionale.
5. Battistrada in gomma a doppia densità.
6. Ampia zona di appoggio in punta e tacco.
7. Larghi canali per lo scarico del materiale ed azione autopulente.
8. Ampi tappi multidirezionali posizionati per la massima trazione, stabilità e durata.
9. Puntalino marcato per massima protezione.
10. Profilo pronunciato per una buona rollata.

1. TPU stabilizer for max stability in heel area.
2. Rear high density EVA insert for greater stability and impact absorption.
3. Lower density EVA wedge for comfort and cushioning.
4. TPU element for stability and torsional rigidity.
5. Dual density rubber outsole.
6. Large contact toe and heel area for better grip and durability.
7. Big groves for reduced debris build up and self-cleaning action.
8. Large, multidirectional lugs specifically positioned for long wearing traction and stability.
9. Toe bumper for enhanced protection.
10. Rockered profile for easy toe off.



**230**  
CROSSER PLUS GTX® RR



**230**  
CROSSER PLUS GTX® RR WNS



**130**  
CROSSER GTX® RR



**130**  
CROSSER GTX® RR WNS

	Membrana microporosa impermeabile e traspirante riconosciuta in tutto il mondo per le sue caratteristiche. <i>World famous microporous membrane with specific characteristics of water resistance and breathability.</i>	✓	✓	✓	✓
	È il marchio di riferimento per qualità, durata e grip di soles in gomma ad altissime prestazioni. <i>It's the brand worldwide known for quality, durability and high performance rubber outsoles.</i>	✓	✓	✓	✓
	Speciale rinforzo di gomma protettivo applicato alla tomaia con tecnica esclusiva sviluppata da Zamberlan®. <i>Special rubber reinforcement applied to the upper, using an exclusive technical method developed by Zamberlan®.</i>	✓	✓	✓	✓
	Uso di diversi materiali con ampio effetto ammortizzante e stabilizzante nella zone del tallone. <i>Use of different types of shock absorbing materials with high cushioning and stabilizing effects.</i>	✓	✓	✓	✓
	Speciale metodo di modellatura e costruzione e una scelta specifica di componenti per ottimizzare il comfort e la traspirazione della scarpa. <i>Special construction and design method, combined with best components to optimize comfort and breathability.</i>	✓	✓	✓	✓
	Calzata tecnica e confortevole (p. 142). <i>Tech yet comfy fit (p. 142).</i>	✓	✓	✓	✓





# JUNIOR





Scarponcino mid pensato per il piede dei bambini. Struttura della tomaia in nubuk per maggior durata, design specifico per il bloccaggio del tallone. Collarino in mesh traspirante e fodera Microtex per il trasporto del sudore all'esterno. Fodera GORE-TEX®. Suola Vibram® Paw Kid pensata per agevolare la camminata.



RED / GREY

Mid cut boot designed for kids. Nubuk leather upper structure for durability, enhanced heel lock design. Breathable mesh and Microtex wicking lining on collar to control moisture. Rubber toe reinforcement. GORE-TEX® membrane. Vibram® Paw Kid outsole designed to help heel strike and for easy stride.

Scarpa pensata per il piede dei bambini. La tomaia in pelle scamosciata e Cordura, combinata alla fodera in GORE-TEX®, assicura resistenza nel tempo e controllo del microclima interno. Le fettucce passalaccio e la fettuccia laterale di trazione mantengono il tallone in sede e permettono un fit ottimale. Puntalino di protezione in gomma. Suola Vibram® Paw Kid pensata per agevolare la camminata.



COBALT / GREY

Low cut shoe for kids. Split leather and Cordura upper, combined with GORE-TEX® lining, provides durability and climate control. Webbing lacing system and side traction webbing for heel locking and proper fit. Rubber toe insert for additional protection. Vibram® Paw Kid outsole designed to help heel strike and for easy stride.



## 146 QUANTUM GTX® JR



ALOE / GREY



COBALT / GREY



TOMAIA/UPPER: Hydrobloc® Split Leather/Cordura  
FODERA/LINING: GORE-TEX® Extended Comfort  
SUOLA/SOLE: Vibram® Paw Kid

TAGLIA/SIZE: Euro 28-41  
PESO/WEIGHT: gr 360 (misura/size 32)  
FORMA/LAST: ZJR

## 141 ZENITH GTX® JR



ALOE / GREY



RED / GREY



TOMAIA/UPPER: Hydrobloc® Split Leather/Cordura  
FODERA/LINING: GORE-TEX® Extended Comfort  
SUOLA/SOLE: Vibram® Paw Kid

TAGLIA/SIZE: Euro 28-41  
PESO/WEIGHT: gr 335 (misura/size 32)  
FORMA/LAST: ZJR





**146**  
QUANTUM GTX® JR



**141**  
ZENITH GTX® JR

	Membrana microporosa impermeabile e traspirante riconosciuta in tutto il mondo per le sue caratteristiche. <i>World famous microporous membrane with specific characteristics of water resistance and breathability.</i>	✓	✓
	È il marchio di riferimento per qualità, durata e grip di soles in gomma ad altissime prestazioni. <i>It's the brand worldwide known for quality, durability and high performance rubber outsoles.</i>	✓	✓
	Particolare trattamento in conca per ottimizzare impermeabilità, resistenza e durata, registrato da Zamberlan®. <i>Special tanning treatment to enhance water-repellence, resistance and durability, patented by Zamberlan®.</i>	✓	✓
	Speciale rinforzo di gomma protettivo applicato alla tomaia con tecnica esclusiva sviluppata da Zamberlan®. <i>Special rubber reinforcement applied to the upper, using an exclusive technical method developed by Zamberlan®.</i>	✓	✓
	Uso di diversi materiali con ampio effetto ammortizzante e stabilizzante nella zone del tallone. <i>Use of different types of shock absorbing materials with high cushioning and stabilizing effects.</i>	✓	✓
	Speciale metodo di modellatura e costruzione e una scelta specifica di componenti per ottimizzare il comfort e la traspirazione della scarpa. <i>Special construction and design method, combined with best components to optimize comfort and breathability.</i>	✓	✓
	Calzata per bimbi (p. 142). <i>Kid's fit (p. 142).</i>	✓	✓



Photo: Franco Voglino







### Crema Hydrobloc® Hydrobloc® cream

Confezioni da 12 tubetti.  
Ogni tubetto contiene 75 ml di prodotto.

*Comes in boxes of 12 tubes.  
Each tube contains 75 ml of cream.*

La Crema Hydrobloc® è stata specificatamente formulata per i pellami pieno fiore (pellami lisci) per proteggerli e migliorarne la resistenza all'acqua. L'uso costante della Crema Hydrobloc® assicura un pellame elastico e morbido. È adatta anche alle scarpe con membrana GORE-TEX® con tomaia in pellame pieno fiore.

*The Hydrobloc® Proofing Cream has been specifically formulated and developed for the full grain leathers (smooth and waxy finished), to protect them and enhance their water resistance and appearance. The constant use of Hydrobloc® Proofing Cream guarantees a smooth and elastic leather. Also suitable for GORE-TEX® lined footwear, with Full Grain Leather upper.*



### Balsamo spray Hydrobloc® Hydrobloc® conditioner

Confezioni da 12 flaconi.  
Ogni flacone contiene 110 ml di prodotto.

*Comes in boxes of 12 cans.  
Each can contains 110 ml of conditioner.*

Il Balsamo Hydrobloc® a base d'acqua è stato formulato in modo specifico per i pellami nabuk, scamosciato (anche con Cordura®), crosta e rovesciato, allo scopo di aumentare la loro resistenza all'acqua e per proteggerli. È inoltre adatto alle scarpe con fodera GORE-TEX® con tomaia in pellame nabuk o scamosciato/Cordura®.

*The Hydrobloc® Water Based Conditioner has been specifically formulated and developed for the nabuk, split (also split/fabric) and rough-out (or reversed) leathers, to enhance their water resistance and appearance and to protect them. Also suitable for GORE-TEX® lined footwear, with nabuk leather or split leather/fabric uppers.*



### Kit pulizia scarpa Zamberlan® Zamberlan® boot cleaning kit

Kit pulizia e cura della scarpa composto da un tubetto di crema Zamberlan® Hydrobloc®, una spazzolina per la applicazione del prodotto, un paio di lacci di ricambio.

Boot cleaning and care kit. It contains one tube of Zamberlan® Hydrobloc® Proofing Cream, a soft brush for its application, one pair of spare laces.



### Plantari "Comfort Fit" Footbeds "Comfort Fit"

Misure: 36 - 48.  
Confezioni da 5 paia per misura.

*Size: 36-48.  
Come in units of 5 prs. per size*

Costruiti su stampi personalizzati Zamberlan®, leggermente anatomici, i nostri plantari "Comfort fit" sono facilmente estraibili per permettere una migliore igiene. Sono composti da una soletta ammortizzante in PE, uno strato di carboni attivi ed uno strato di copertura in tessuto-non-tessuto che assorbe l'umidità del piede e asciuga rapidamente.

*Built on exclusive Zamberlan® moulds and slightly anatomical to enhance the fit of our boots, our "Comfort fit" footbeds are easily removable for a better hygienic. They consist of an active carbon layer, which absorbs the humidity of the foot and dries very quickly, placed between the bottom shock absorption PE layer and the non-woven fabric upper layer.*



### Calze trekking Zamberlan® Zamberlan® trekking socks

Grigio/Amaranto · Grey/Cranberry

Misure · Sizes: S=37/41 · M=42/44 · L= 45/47

Calze con struttura multistrato a densità variabile adatta all'anatomia della gamba e del piede, che presentano protezioni localizzate, anti-urto, anti-usura e antistress.

*Socks developed to perfectly fit the foot and the ankle and to provide impact protection and prevent stress. They offer a multi layer structure on the leg and foot that gives support and helps prevent slippage and friction.*

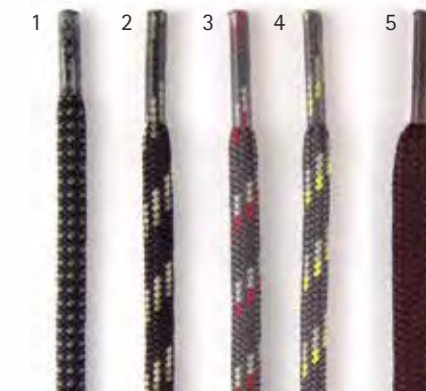

### Lacci Zamberlan® Zamberlan® laces

Cm 125-150-175-190

1. Nero/Cenere
2. Nero/Grigio/Beige
3. Topo/Grigio/Rosso
4. Topo/Grigio/Giallo
5. Caffè

Costruiti con filato sintetico altamente resistente ed idrorepellente e filato poliestere cotoniero idrorepellente. Il tipo di battitura assicura la migliore resistenza alla trazione ed il materiale evita che il laccio marcisca quando si bagna.

*Made of highly resistant synthetic fabric and polyester yarns. The fibre structure ensures max traction resistance and the material prevents from rotting when wet.*

Inc. 49-59-69-75

1. Black/Ash
2. Black/Grey/Beige
3. Anthracite/Grey/Red
4. Anthracite/Grey/Yellow
5. Coffee





**Sacchetto porta magnesio**  
*Chalk bag*

Pratico sacchetto porta magnesio Zamberlan®, con chiusura ad elastico regolabile.

*Functional chalk bag with elastic, adjustable closure.*



**Porta documenti**  
*Passport holder*

Porta documenti comodo e compatto, da utilizzare durante viaggi e spostamenti. Appeso al collo, porta agevolmente documenti, biglietti di viaggio, e denaro in modo sicuro e pratico. Provisto di scomparti separati, alcuni con chiusura a zip.

*A compact and functional passport holder perfect for travelling. It easily holds documents, tickets, and money while hanging from your neck. It also features several additional and separate pockets, some of which are zipped.*



**Zainetto ripiegabile**  
*Packable backpack*

Un pratico e capiente zainetto, è ripiegabile in un sacchettino, comodamente trasportabile in tasca o appeso alla cintura. Leggero e resistente è realizzato in nylon ripstop con cinghie regolabili e un'ampia cerniera d'apertura ne semplifica l'utilizzo.

*A portable backpack that can be easily stuffed into a very small bag. It can be carried in a pocket or fixed to a belt. Lightweight and strong, it is made of ripstop nylon and features adjustable straps and a wide and convenient top zip.*

# zamberlan®



**Berretto Zamberlan®**  
*Zamberlan® Cap*

Misura unica

*One size fits all*

Berrettino con frontino parasole. Presenta una fascetta regolabile posteriore e una fascia in cotone antisudore.

*Zamberlan® sun cap. It features an adjustable backstrap and a comfortable cotton sweatband.*



**Gilet Zamberlan®**  
*Zamberlan® fleece vest*

Misure · Sizes:  
S - M - L - XL

Gilet casual e confortevole per un uso sia all'aperto che nelle attività di ogni giorno.

*Casual and comfortable fleece vest to be used both in the outdoors and inside.*



**Borsa portascarponi**  
*Boot case*

Misure · Sizes:  
cm 54 x 24 x 40

Borsa porta scarponi dai distintivi colori del marchio. Realizzata in robusto tessuto poliestere, facile da pulire, ha un'apertura frontale a doppia cerniera e chiusura con velcro. Dotata di uno spazioso vano con tasca interna, fondo rinforzato e finestra superiore in rete per consentire una buona aereazione interna. Presenta un'ampia maniglia per il trasporto ed è imbottita sulla base e sui fianchi. È l'ideale per trasportare le calzature Zamberlan® in modo sicuro, ordinato e pronto all'uso.

*Boot case to carry boots and shoes. Made of strong polyester, it features a full length zip to ensure easy pack and unpack, a large handle, an internal zipped pocket and a top mesh area to keep footwear well ventilated. Padded floor and walls.*





1.



2.

## Ramponcini

### Snow chains

1. Mini ramponcini in acciaio inox per camminare e correre in sicurezza su terreni innevati o ghiacciati. La banda elastica mantiene inalterate le proprie caratteristiche fino a 50°C sotto zero. Facilissimi da utilizzare e adatti ad ogni tipo di calzatura. Taglia unica.

*Mini stainless steel snow chains suited to walking and running on snowy and icy ground. The properties of the elastic band remain unaltered in temperature reaching up to 50°C below zero. They are very easy to put on and will fit any style of footwear. One size fits all.*

2. Ramponcini in acciaio inox per camminare e correre in sicurezza su terreni innevati o ghiacciati. La banda elastica mantiene inalterate le proprie caratteristiche fino a 50°C sotto zero. Adatti ad ogni tipo di calzatura.

*Extremely resistant stainless steel snow chains suited to walking and running on snowy and icy ground. The properties of the elastic band remain unaltered in temperature reaching up to 50°C below zero. They are easy to put on and will fit any style of footwear.*



1.



2.

## Mensoletta e Tappetino

### Slat wall and boot fitting mat

1. Mensoletta esposizione · Slat wall shelf unit

Misure · Sizes: cm: 10 x 29  
Personalizzata Zamberlan® e realizzata in metacrilico trasparente, questa mensoletta esalta la leggerezza ed il design delle nostre calzature. Si applica alle strutture da muro per una migliore e più pratica esposizione dei prodotti.  
*Made of transparent methacrylic and provided with the Zamberlan® logo, this shelf underlines the lightness and the design of our boots. Compatible with slat walls.*

2. Tappetino Zamberlan® · Boot fitting mat

Misure · Sizes: cm: 90 x 58  
Da usarsi nella zona di prova delle scarpe o come zerbino di benvenuto!  
*To be placed in the boot fitting area, or as a welcome rug!*



## Adesivi Zamberlan®

### Zamberlan® stickers

1. Vetrofania Zamberlan® da applicare sulla porta di entrata del negozio.  
*Zamberlan® window sticker to be used on shop door.*

Misure · Sizes:  
cm: 15 x 17

2. Adesivi · Sticker.

Misure · Sizes:  
Piccolo · Small cm 6 x 4  
Medio · Medium cm 9 x 6



## Roll up Zamberlan®

### Zamberlan® roll up

Misure · Sizes:  
cm 80 x 200

Banner roll up semplice da usare, con immagini outdoor e adv, ideale per corner in negozio, eventi, riunioni e brandizzazione.

Base in alluminio con supporto posteriore di facile montaggio. Banner in mesh resistente stampato in alta qualità. Sacca per il trasporto inclusa. Disponibili diversi layout.

*Easy to use roll up banner with outdoor and adv images, ideal for shop corners, events, meeting and branding. Aluminium base with easy mounting back frame. High quality printed banner in durable mesh. Transportation bag included. Different layout available.*



## Poster Zamberlan®

### Zamberlan® poster

Misure · Sizes:  
cm 50 x 70

Poster Zamberlan® da appendere. Sono bifacciali con una immagine per ogni lato.

*Zamberlan® double face posters to be hanged in the store.*



## Espositore legno

### Wooden boot display

Misure · Sizes:  
cm 190 x 38

Espositore personalizzato in betulla naturale studiato per ospitare calzature ed accessori.

*Free standing birch wood display, it has space for both boots and accessories.*



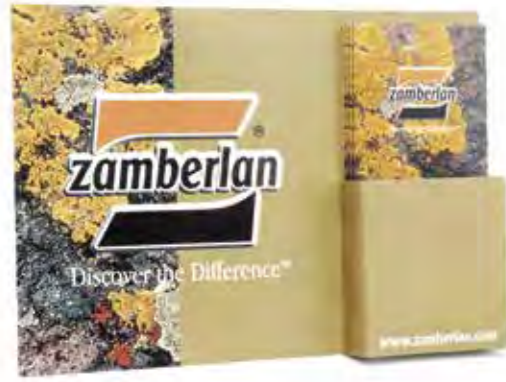

# WORK BOOK

## Espositore porta brochure *Brochure Display*

Misure - Sizes:  
cm: 32 x 22 x 12

Da essere esposto in cassa, nella zona di prova delle scarpe o in altri luoghi del negozio. Contiene brochure Zamberlan® per il pubblico.

*To be used at the cashier, in the boot area or in other places in the shop. It holds Zamberlan® brochure and information leaflets for the public.*

## Banner logo Zamberlan® *Zamberlan® logo banner*

Misure - Sizes:  
cm: 33 x 48

Poster Zamberlan® da essere usato nel negozio o in vetrina.

*Zamberlan® banner to be used on wall or shop window.*

## Borsette carta

## *Shoppers*

Misure - Sizes:  
cm: 39 x 36 x 12

Robuste borsette di carta riciclata.

*Heavy duty recycled paper shoppers.*



## LA CALZATA ZAMBERLAN®

Zamberlan® ha progettato e sviluppato forme diverse tenendo conto dell'utilizzo finale della calzatura e delle differenti caratteristiche anatomiche del piede.

Di base sono offerte tutte una calzatura confortevole, non troppo lunga e dal buon volume interno.

Per assicurare che la scarpa acquisisca al meglio la forma e la mantenga a lungo, è stato sviluppato il Foot Wrapping Last Process.

Il piede svolge un ruolo molto importante sia nel sostenere il peso dell'intero corpo sia nella locomozione. Esso governa un po' tutti i movimenti che gambe, bacino, tronco, braccia e spalle faranno nel corso camminata.

Il contatto del suolo con il tacco (appoggio calcaneare) deve essere ben accentuato in modo da permettere al piede di compiere il passaggio verso l'appoggio di piena pianta (appoggio completo) e le successive fasi di pre-spinta e di spinta.

Lo studio delle forme Zamberlan® e la costruzione delle calzature Zamberlan® tengono in considerazione ed in pieno rispetto tutti gli aspetti anatomici del piede: un investimento per i nostri piedi.

## ZAMBERLAN® FIT

*Zamberlan® engineered and created different lasts based on the specific end use and on the anatomical characteristics of the foot.*

*As a rule, they are all comfortable, not too long and have a good volume.*

*To ensure the boot will take and maintain the shape for a long time, Zamberlan® developed the Foot Wrapping Last Process.*

*The foot plays an important role in supporting the weight of the entire body and in locomotion.*

*The bones of the foot are arched longitudinally to help facilitate the support function. The transverse arch helps with movements of the foot.*

*These movements help keep the sole (plantar surface) in contact with the ground despite the unevenness of the ground surface.*

*They also work in concert with the ankle joint to help propel the foot off the ground during the toe off portion of the gait cycle.*

*The engineering of the lasts and the Zamberlan® footwear construction take into account all the anatomical aspects of the foot: an investment for your feet.*

### ZTECH

Zamberlan® Tech Last: calzata più tecnica.  
Zamberlan® Tech Last: technical fit.

1. Volume ridotto zona collo del piede · Reduced volume in the instep area.
2. Disegno pianta leggermente asimmetrico con raggio di curvatura più pronunciato · Downturned shape with medium asymmetry.
3. Maggiore volume nella zona di flessione del piede · Higher volume in the foot flex point.
4. Curvatura posteriore pronunciata · Pronounced heel to ankle line for a more technical fit.

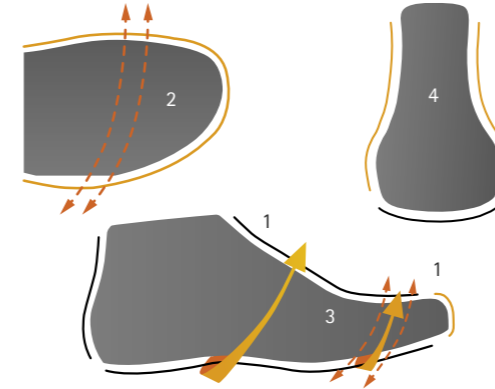

### ZWL

Zamberlan® Wide Last: calzata più comoda.  
Zamberlan® Wide Last: wide fit.

1. Punta più arrotondata · Round toe.
2. Collo più alto · Higher instep.
3. Maggiore volume · Superior overall volume.
4. Zona tendine Achille più ampia · Wider heel lock area.
5. Zona anteriore comoda per muovere le dita · Roomy toe area to wriggle toes.

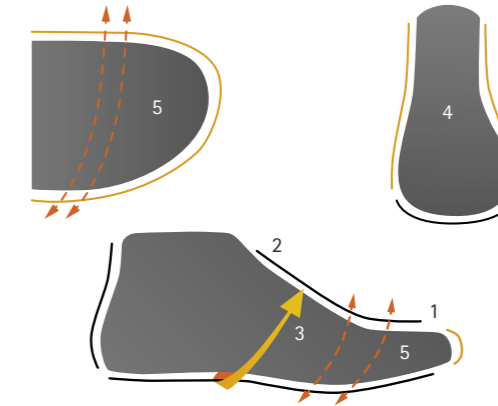

### ZBPK

Zamberlan® Backpacking Last: calzata performante.  
Zamberlan® Backpacking Last: performing fit.

1. Punta più fasciante · Wrapped toe area.
2. Collo più aderente · Slightly lower instep.
3. Minor volume · Lower overall volume.
4. Zona tendine Achille più sottile · Tighter heel lock area.
5. Zona anteriore comoda per muovere le dita · Roomy toe area to wriggle toes.

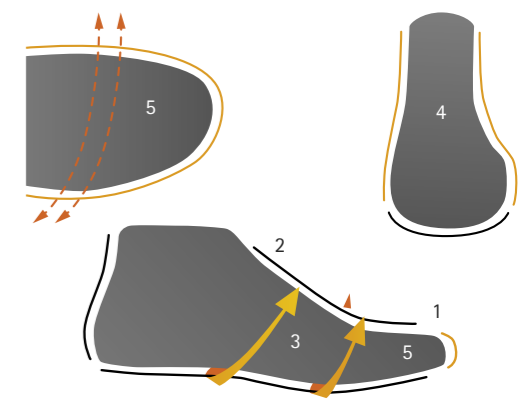

### ZCSL

Zamberlan® Casual Last.  
Zamberlan® Casual Last.

1. Zona rullata accentuata per facilitare la camminata · Enhanced rocking area to improve touch down when walking.
2. Buon volume interno per max comfort · Good volume in step.
3. Zona appoggio tallone ben definita · Good heel lock area.
4. Linee aggraziate · More casual overall lines suitable to a regular use.

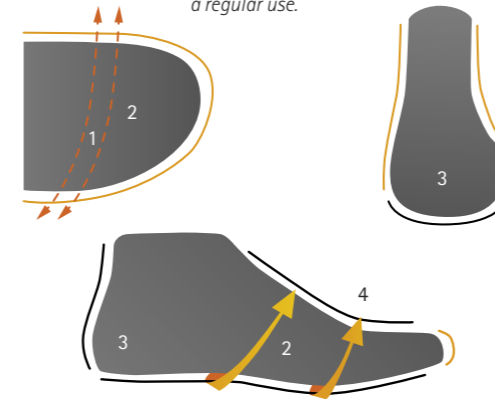

### ZJCT

Zamberlan® Injected Construction Last: calzata e volume medi.

Zamberlan® Injected Construction Last: medium volume fit.

1. Zona punta sfilata · Higher instep.
2. Zona appoggio tallone ben definita · Good heel lock area.

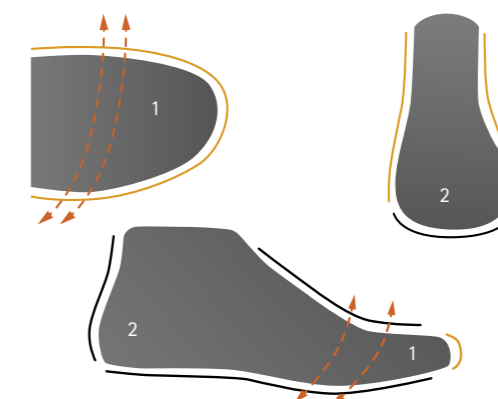

### ZXPL

Zamberlan® Explore Last: calzata confortevole.  
Zamberlan® Explore Last: good volume fit.

1. Volume interno comodo · Nicely shaped instep area.
2. Zona pianta e tallone ben definite · Good rocking and heel lock area.

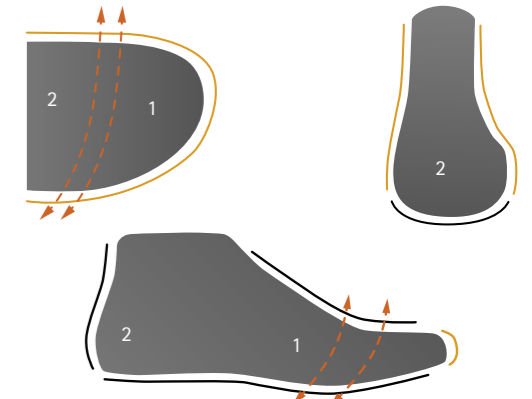

## LE FASI DI RULLATA · GAIT CYCLE

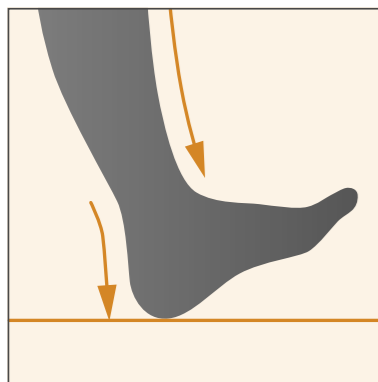

Appoggio Calcaneare  
Heel strike

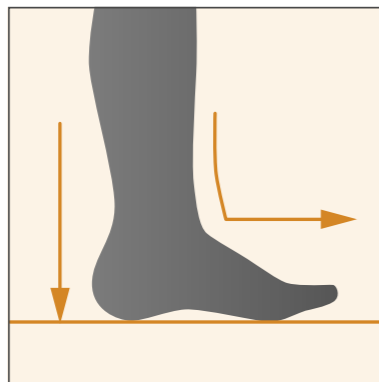

Appoggio Completo  
Midstance

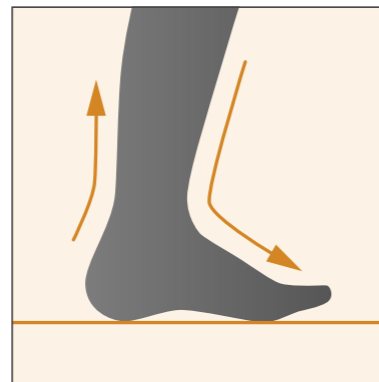

Appoggio fase pre-spinta  
Toe Off

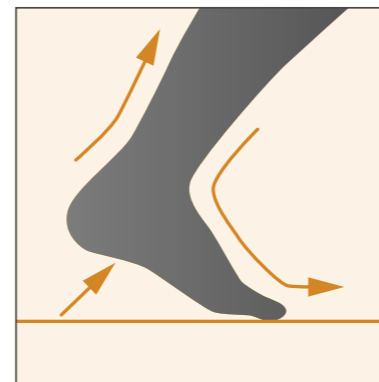

Appoggio fase spinta  
Acceleration



**ZTRL**

Zamberlan® Trail Hiking Last: calzata generosa e comoda.  
*Zamberlan® Trail Hiking Last: generous fit.*

1. Zona punta spaziosa e arrotondata · *Round and roomy toe area.*
2. Collo alto e confortevole · *High instep.*
3. Zona sede tallone comoda e che tiene il tallone ben bloccato · *Comfortable heel pocket area that locks heel in place.*

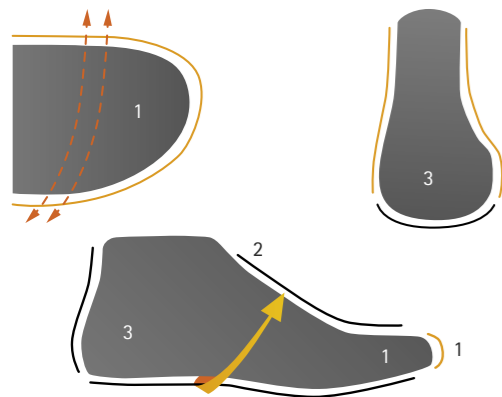
**ZLF**

Zamberlan® Ladies' Fit è la calzata studiata sulla anatomia del piede femminile per accomodare al meglio la vestibilità delle forme Zamberlan®. Gli aspetti principali si possono così riassumere:  
*Zamberlan® Ladies' Fit is the women's specific fit that Zamberlan® developed to best suit the various lasts to the women's anatomy. The major aspects taken into account are the following:*

1. Maggiore avvolgimento nella caviglia · *Wrapped ankle.*
2. Collo più sagomato · *Supported instep.*
3. Zona tendine Achille più ampia · *Narrower heel pocket.*
4. Arcata plantare più accentuata · *Higher arches.*
5. Zona anteriore comoda per muovere le dita · *Roomy toe area to wriggle toes.*

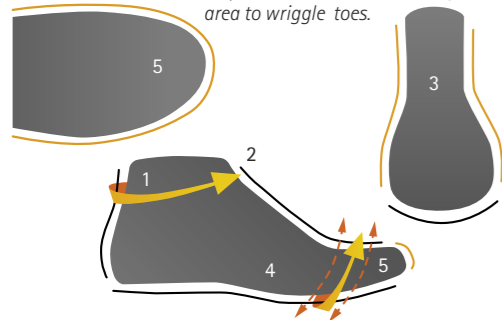
**ZSPH**

Zamberlan® Speed Hiking Last: calzata tecnica e precisa, che assicura tuttavia un ottimo comfort fin dai primi utilizzi.  
*Zamberlan® Speed Hiking Last: tech yet comfy fit.*

1. Volumi interni ottimizzati · *Optimized overall volume.*
2. Curvatura posteriore pronunciata · *Pronounced heel to ankle line for technical fit.*
3. Maggior volume nella zona di flessione del piede · *Higher volume in foot flex point.*
4. Zona bloccaggio tallone marcata · *Good heel lock area.*

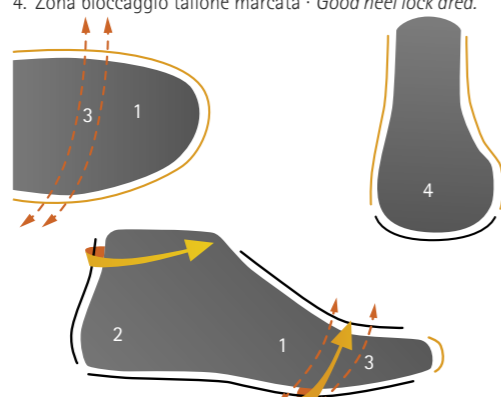
**ZJR**

Zamberlan® Junior Last: Calzata per bimbi.  
*Zamberlan® Junior Last: Kid's fit.*

1. Punta più arrotondata · *Round toe.*
2. Maggiore avvolgimento nel collo · *Wrapped instep.*
3. Zona bloccaggio tallone marcata · *Firm heel lock area.*
4. Zona anteriore comoda per muovere le dita · *Roomy toe area to wriggle toes.*

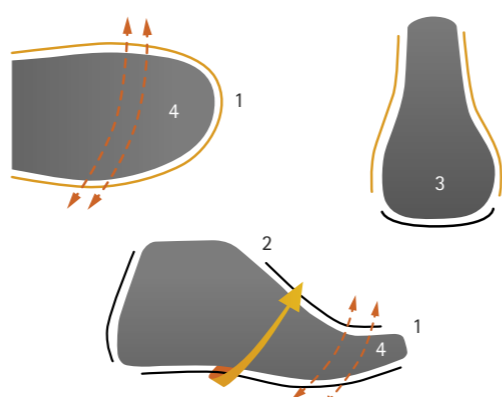

## Zamberlan® MEMORY Comfort Fit Footbeds



- Strato superiore in tessuto poliestere igienico, di rapida asciugatura e alta resistenza all'abrasione.
- Strato intermedio in memory foam.
- Strato inferiore in feltro traspirante.

Plantare estraibile, dalla forma anatomica, è strutturato su tre strati di materiali distinti:

- una base in feltro isolante e traspirante
- uno strato intermedio di 3,5 mm di Memory Foam che si adatta alla forma del piede con il peso del corpo e che, grazie alla sua resilienza, ritorna alla configurazione originale appena scaricato dal peso
- una copertura in tessuto poliestere igienico che assorbe l'umidità, si asciuga velocemente e presenta alta resistenza all'abrasione.

Buono il comfort e ottimo l'effetto ammortizzante personalizzato.

- *Polyester fabric top cover to reduce friction, absorb and remove moisture and dry quickly.*
- *Middle layer made of latex foam and active carbon to control odour.*
- *Expanded close cell PE lower layer for cushioning.*

*Anatomically shaped removable footbed.*

*It features:*

- *a quick drying top hygienic polyester fabric layer, to wick away moisture and dry quickly*
- *a 3,5 mm pressure-sensitive memory foam middle layer that molds to the shape of the foot and returns to its original shape once pressure is removed*
- *a bottom layer made of felt*

*Good overall comfort and max tailored cushioning.*

## PLANTARI - REMOVABLE FOOTBEDS

I plantari Zamberlan® sono stati sviluppati tenendo in considerazione i seguenti aspetti:

- rispettare dell'anatomia del piede
- consentire il ricircolo dell'aria
- ridurre l'impatto del tallone sul terreno e l'affaticamento muscolare
- seguire il naturale movimento del piede durante l'intera fase di rullata
- procurare comfort e performance

Sono tutti facilmente asportabili per una migliore igiene e per consentirne una pratica sostituzione (solitamente ogni sei mesi in caso di uso regolare della calzatura).

Disegni performanti e materiali dal contenuto tecnico vengono abbinati per un valido esito secondo il seguente ordine:

- stato superiore per ridurre lo sfregamento del piede, assorbire e trasportare, ridurre la possibilità di formazione di vesciche.
- strato inferiore a bassa densità per un comfort extra, effetto ammortizzante e per contribuire a contenere il piede in posizione corretta
- canali di scarico per regolare e assecondare la flessione in fase di rullata e consentire la circolazione dell'aria
- canali laterali per la circolazione dell'aria e fornire un migliore contatto con il piede
- zona mediana di appoggio del piede per comfort e supporto zona del tallone confortevole e arrotondata per ospitare il tallone ben in sede.

Zamberlan® footbeds are all designed to achieve the following:

- respect the foot's anatomy
- allow air circulation
- reduce heel strike and muscle fatigue
- follow the natural foot movement during walking exercise
- deliver comfort and performance

They are all easily removable and replaceable, for better hygiene and to allow to replace them (change every six months during regular use).

Performance, design and technical materials are combined together:

- top cover to reduce friction, absorb and wick moisture, to reduce blistering.
- low density base layer for extra comfort, cushioning and to help foot alignment.
- forefoot grooves to follow the natural foot movement during toe off and allow air flow.
- side grooves to allow air flow and adjustable foot support.
- mid-foot cushioning area to improve comfort and foot massage.
- comfortable and rounded heel pocket to wrap foot heel.

## Zamberlan® THERMO Comfort Fit Footbeds



- Strato superiore in tessuto termico che ottimizza la conducibilità del calore, di rapida asciugatura.
- Strato intermedio in PE espanso ammortizzante mm 5.
- Film in alluminio con funzione di isolante.

- *Quick drying, thermal non-woven top layer to deliver warmth and comfort.*
- *Cushioning 5 mm PE middle layer.*
- *Aluminium bottom film creates a barrier to prevent cold air from passing through.*

## Zamberlan® NATURAL Comfort Fit Footbeds



- Strato superiore in vera pelle per comfort e morbidezza unica al tatto.
- Strato inferiore in EVA ammortizzante mm 5.

- *Real leather top layer for natural comfort.*
- *Cushioning 5 mm EVA bottom layer.*



Photo: Lorenzo Maraschin



## SOTTOPIEDI - INSOLES



Zamberlan®  
CARBON INSOLE

Estremamente leggero, il sottopiede Zamberlan® Z-Carbon ha un cuore in carbonio che consente di ottenere una grande stabilità in termini di torsione, rigidità e flessione. Studiata per climbing tecnico su ghiaccio e misto, per calzature specialistiche nelle quali è essenziale un alto livello di rigidità e leggerezza. Permette l'utilizzo di svariati tipi di ramponi.

*Extremely light weight yet completely rigid, the Z-Carbon board lasting shank was expressly developed on Zamberlan® lasts for an optimum last-shank-sole package. Designed for technical mountaineering boots where the highest level of stability, stiffness and lightness is essential. Compatible with most types of crampons.*



Zamberlan®  
FLEX INSOLE

Il sottopiede Z-Flex è costruito in nylon e presenta caratteristiche di resistenza, elasticità e leggerezza che permettono l'ottimale flessione della calzatura. Assicurando ad ogni misura il corretto grado di flessione e segue il naturale movimento del piede. Offre un buon livello di supporto e rigidità torsionale, necessarie nelle camminate a "mezza costa".

*Zamberlan® Z-Flex is a carefully graded nylon midsole with a good balance of support, comfort and durability. It provides stability to the foot, the right tuned flex for the natural foot movement and a consistent flex pattern across all sizes of the boot.*



Zamberlan®  
FLEX GT INSOLE

Il sottopiede in polipropilene Z-Flex GT è disegnato specificatamente per la linea di scarpe GORE-TEX®. Alla parte superiore viene laminato uno strato in PE che protegge il bootee nelle fasi di costruzione delle scarpe e durante l'utilizzo e migliora il comfort. Offre un buon supporto e permette la giusta flessibilità al piede consentendogli di compiere il suo naturale movimento durante la camminata.

*Zamberlan® Flex GT is our carefully graded polypropylene midsole specially designed and manufactured for GORE-TEX® lined boots. It features an additional PE layer that protects the bootee during all production stages and during use of the boot and improves overall comfort. It offers the right degree of support while allowing good, tuned flex for natural foot movement and a consistent flex pattern across all sizes.*



Zamberlan®  
NW INSOLE

Il sottopiede Z-NW è specificatamente sviluppato per la costruzione norvegese. Presenta un disegno specifico che asseconda il movimento di rollata del piede, consta di una robusta struttura a rete e di un elemento stabilizzatore nella parte mediana-posteriore. La sua particolarità è un bordo a sbalzo su cui viene fissata la prima cucitura della costruzione norvegese, che lega saldamente il sottopiede alla tomaia. Viene laminato in superficie con uno strato di PE che migliora l'effetto ammortizzante e protegge il bootee in GORE-TEX®.

*The Z-NW insole is specifically developed for the Norwegian Weltd construction. It features a specific design to follow the natural foot movement, a strong net-type structure and a half length plate to enhance rearfoot support and torsional stability. It also features a specific channel to which the side welt of the Norwegian construction is fixed to firmly bond the insole to the upper. It gets topped with a PE layer to improve cushioning and to protect the GORE-TEX® bootee.*



Zamberlan®  
AT INSOLE

L'elemento stabilizzante Zamberlan® Anti-Torsion è stato creato per le calzature con tecnologia ad iniezione diretta. La struttura particolare assicura un corretto livello di rigidità torsionale alla calzatura permettendo la naturale flessione del piede e mantenendo il peso contenuto. Presenta un rinforzo di spessore maggiorato nella parte mediana e posteriore ed aperture posizionate in maniera precisa per ottimizzarne la leggerezza, graduare la flessione ed assicurare un'unione sicura della tomaia alla suola.

*Made of a special nylon, the Zamberlan® Anti-Torsion was specifically engineered to achieve the best combination of torsional stability and flexion at the natural foot flex point. Its design features a reinforced backbone on the mid to rear area and specifically positioned holes to grant lightweight, help tuning flexibility and secure bonding of the sole to the upper.*

La particolare costruzione GORE-TEX® Bootee prevede l'accoppiamento della tomaia della calzatura con la membrana GORE-TEX® per sfruttarne le proprietà impermeabili e traspiranti. L'affidabilità della fodera e il sistema costruttivo garantiscono resistenza, comfort e protezione.

*The unique GORE-TEX® Bootee construction is based on lamination between the upper and the GORE-TEX® membrane to take advantage of its waterproof and breathable features. Trustability of GTX® lining and the constructive system guarantee resistance, comfort and long time protection.*

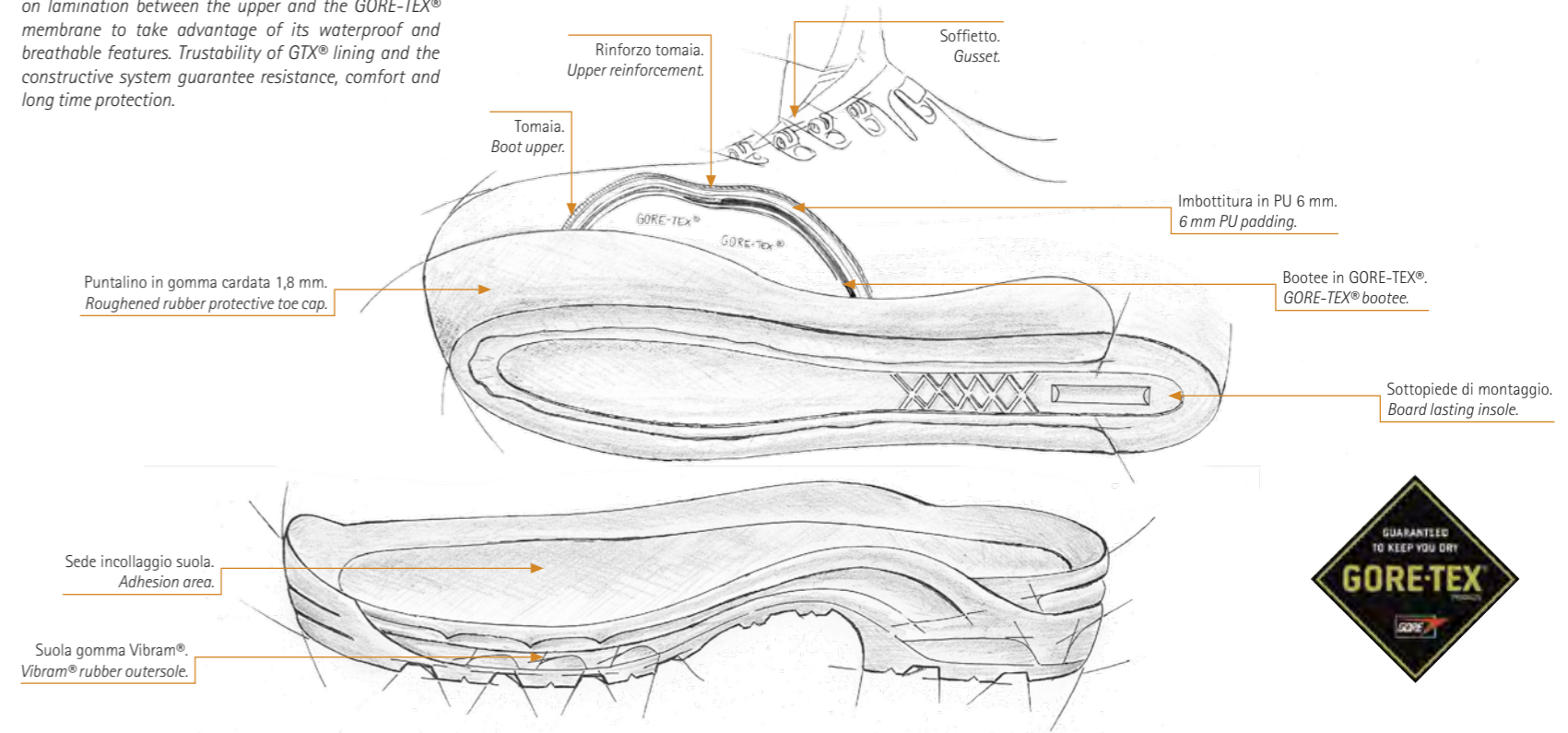

## GTX® BOOTEE CONSTRUCTION METHOD

### GORE-TEX® EXTENDED COMFORT FOOTWEAR

Ideale in condizioni di clima moderato e caldo, sia all'aperto che all'interno e in caso di attività intensa.

- Resistente all'acqua a lungo.
- Estremamente traspirante.
- Confortevole nelle alte temperature.

*Ideal for moderate and warmer conditions, indoor and outdoor and during high activity levels.*

- Durably waterproof.
- Extremely breathable.
- Comfortable in high temperatures.

### GORE-TEX® PERFORMANCE COMFORT FOOTWEAR

Ideale per un'ampia gamma di condizioni e attività all'aperto.

- Resistente all'acqua a lungo.
- Altamente traspirante.
- Offre protezione nelle attività all'aperto.
- Tempi di asciugatura veloci.

*Ideal for a wide range of conditions and outdoor activities.*

- Durably waterproof.
- Highly breathable.
- Protective in the outdoors.
- Fast drying for a dry inner shoe the next morning.

### GORE-TEX® INSULATED COMFORT FOOTWEAR

Ideale nelle condizioni fredde e per le attività all'aperto nei periodi invernali.

- Resistente all'acqua a lungo.
- Altamente isolante per piedi caldi e confortevoli.

*Ideal for cold conditions and outdoor winter activities.*

- Durably waterproof
- Highly insulated for warm and comfortable feet.

# zamberlan®



## NORWEGIAN WELTED CONSTRUCTION METHOD

Lavorazione tradizionale ed estremamente resistente, che necessita di una grande esperienza per la esecuzione. Prevede una doppia cucitura: la prima unisce tomaia al sottopiede (che deve essere appositamente sviluppato per questo tipo di costruzione) la seconda cucitura fissa la tomaia all'intersuola che poi verrà incollata alla suola.

*A very traditional and extremely resistant construction method, which requires great skill and experience to be executed. It features two lines of stitching: the first fixes the upper to the midsole (which is specifically designed for this use), the second fixes the upper to the insole which will later be glued to the sole.*

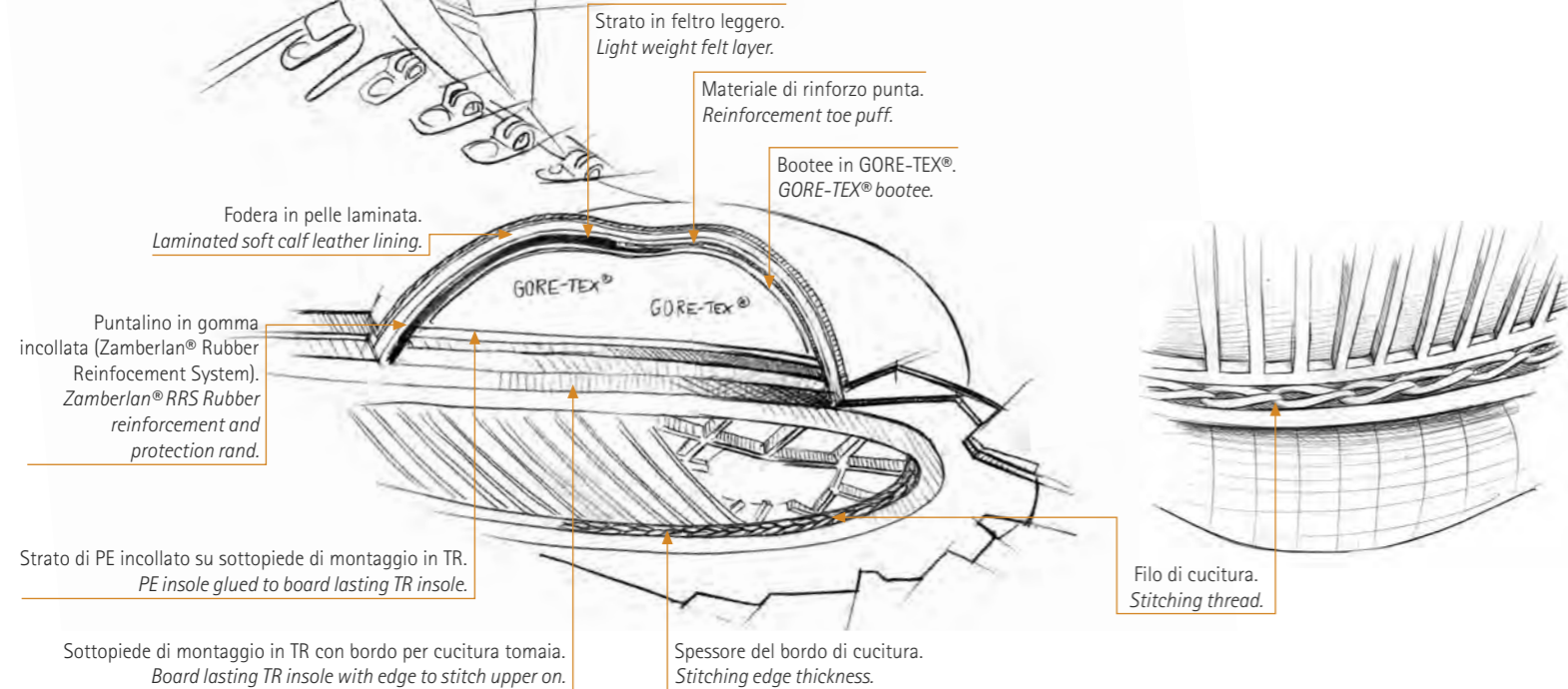

Intersuola in PU a doppia densità di lunghezza ridotta in punta per consentire un maggiore spessore al puntalino del battistrada in gomma.  
*Dual density PU wedge. It is shorter to allow a thicker rubber outer-sole toe area.*

Battistrada in gomma dal puntalino con spessore maggiorato per garanzia di incollaggio e maggiore resistenza all'usura.  
*Rubber outer-sole with thicker toe zone to ensure better glueing and wear resistance.*

Intersuola in PU 3 mm che aumenta isolamento, flessibilità e struttura.  
*3 mm PU sheet to enhance insulation, flexion and structure.*

Battistrada in gomma Vibram® con disegno strutturato e tappi multi-direzionali.  
*Vibram® rubber outer-sole with structured tread pattern and multi-directional lugs.*



Esclusiva lavorazione sviluppata da Zamberlan® che unisce caratteristiche tradizionali ed innovative, è estremamente resistente. (Patent) La tomaia viene fissata al sottopiede (appositamente sviluppato) attraverso una prima cucitura posta in senso orizzontale. Il bordo residuo di tomaia viene poi incollata ad avvolgere il sottopiede formando così un corpo unico sul quale fare aderire la suola.

*Exclusive patent-pending Zamberlan® Welled construction. The Zamberlan® Welled construction combines the strength and durability of Norwegian Welled construction with the lightness and comfort of a lasted construction boot. The upper is stitched to the specially made insole with a single stitch line and the upper adhesion area is then glued around the insole to form the body onto which the sole is attached.*

[PATENT]

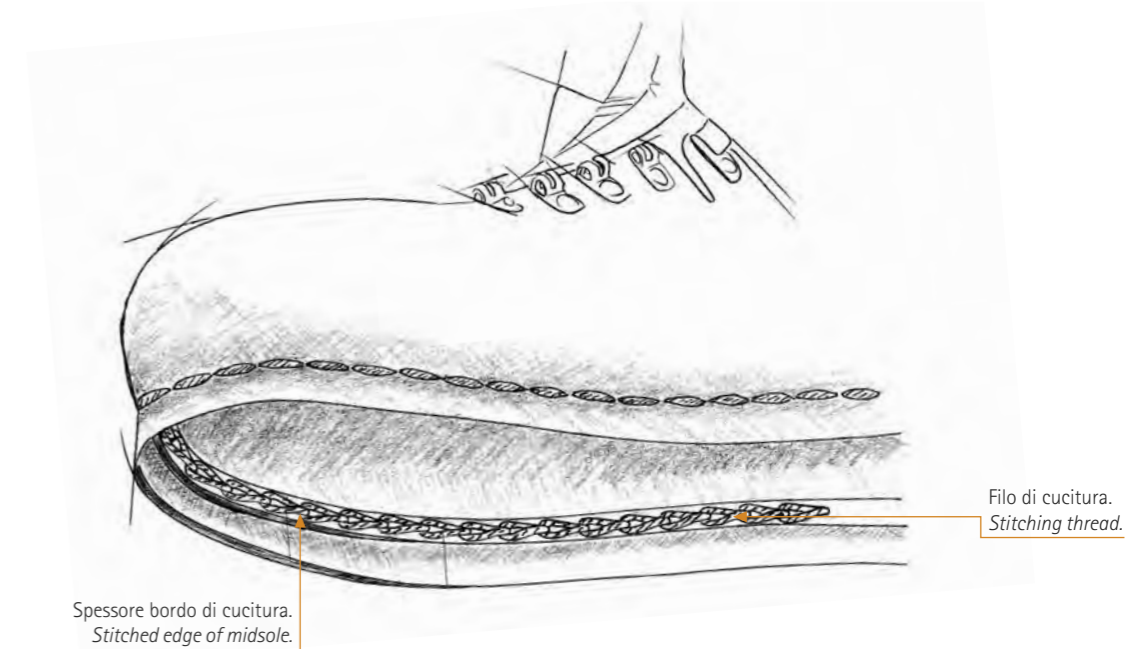

Puntalino in gomma incollato dopo la cucitura.  
*Rubber toe cap, glued post-stitch.*

Margine di incollaggio suola.  
*Upper adhesion area.*

Suoletta in EVA espansa.  
*EVA insert.*

Sperone in gomma incollato dopo la cucitura.  
*Rubber heel cap, glued post-stitch.*



# CLIMBING CONSTRUCTION METHOD

Particolare fascione in gomma cardata che favorisce l'avvolgimento totale al piede della tomaia.  
*Special roughened, sticky rubber rand to help total foot wrapping.*

Tomaia con costruzione tubolare.  
*Tubular construction upper.*

Fascione di gomma cardata che avvolge e racchiude come in un guscio tutta la tomaia.  
*Roughened, sticky rubber rand to wrap and enclose as a shell the whole upper.*

Fascione in gomma cardata che garantisce massima protezione sia nella zona frontale che in quella laterale.  
*Roughened, sticky rubber rand for maximum protection on front and side zones.*

Vista interna scarpetta.  
La costruzione a tubolare consiste nell'assemblare la tomaia tramite cuciture in un unico pezzo come se fosse una calza.  
*Climbing shoe internal view. The tubular construction consists of assembling of the upper in a whole piece, as if it were a sock.*

Gomma Vibram® XS Grip: speciale mescola che abbina una elevata aderenza ad una elevata tenuta.  
*Vibram® XS Grip sole: special climbing compound that offers the best combination of adherence and grip.*

Tomaia con costruzione tubolare.  
*Tubular construction upper.*

Fascione in gomma cardata.  
*Roughened, sticky rubber rand.*

Vista battistrada.  
*Bottom view.*

Gomma Vibram® XS Grip 6 mm.  
*6 mm Vibram® XS Grip rubber.*

Tecnica e performance derivanti da approfonditi studi sulla morfologia e sull'anatomia del piede. Il massimo dell'ergonomia e dell'avvolgimento per garantire prestazioni di alto livello in ogni condizione.  
*Technical and performing line deriving from deep studies on morphology and anatomy of foot. Maximize ergonomics and wrapping to guarantee top level performance in every condition.*

## ALPINE:



8000 MT EVEREST RR  
Black/Red  
p. 8



6000 DENALI RR  
Black/Red  
p. 10



4000 EIGER RR  
Black/Red  
p. 12



3000 PAINE PLUS GTX® RR  
Black/Red  
p. 14



2000 ICE TECH RR  
Black/Red  
p. 15



4041 EXPERT PRO GTX® RR  
Acid Green  
p. 16



4039 EXPERT IBEX GTX® RR  
Dk Brown  
p. 17



2080 PAMIR GTX® RR  
Amaranto  
p. 18



2070 DRU GTX® RR  
Acid Green  
p. 20



2050 FITZ ROY GTX® RR  
Red  
p. 21



2050 FITZ ROY GTX® RR WNS  
Sky blue  
p. 21



2030 JORASSES GTX® RR  
Amaranto  
p. 23



2030 JORASSES GTX® RR WNS  
Sky blue  
p. 23

## CLIMBING:



A74 ITALICA  
Green/White/Red  
p. 28



A82 PRECISA  
Black  
p. 29



A82 PRECISA  
Amaranto  
p. 29



A80 RAPIDA  
Orange  
p. 30



A80 RAPIDA WNS  
Violet  
p. 30



A78 EDGE  
Cobalt  
p. 31



A78 EDGE WNS  
Pink  
p. 31



A76 TATTICA  
Orange/Grey  
p. 33



A76 TATTICA  
Red/Grey  
p. 33



## WELTED CONSTRUCTION:



1030 SELLA NW GTX® RR  
Waxed dk brown  
p. 37

1025 TOFANE NW GTX® RR  
Waxed brick  
p. 38

1024 LAGORAI NW GTX®  
Waxed black  
p. 39

1023 LATEMAR NW  
Waxed dk brown  
p. 40

1020 NUVOLAO NW  
Waxed mustard  
p. 41



1019 DAVOS ZW GTX® RR  
Waxed dk brown  
p. 42

1019 DAVOS ZW GTX® RR  
Waxed mustard  
p. 42

1018 CAMPIGLIO NW GTX®  
Dk brown  
p. 43

1011 CANAZEI NW GTX®  
Dk brown  
p. 45



1038 NEVEGAL NW  
Mustard  
p. 46

1037 ZORTEA NW WNS  
Sand  
p. 47

1036 PECOL NW  
Sand  
p. 49

1032 SOLDA NW GTX®  
Chestnut  
p. 50

1031 SOLDA NW GTX® WNS  
Sand  
p. 50

1034 PEJO NW GTX®  
Chestnut  
p. 51

## BACKPACKING:



1050 TREK MAGIC GTX® RR  
Dk brown/Orange  
p. 56

1050 TREK MAGIC GTX® RR WNS  
Grey/Lt grey  
p. 56

1040 TREK SPARK GTX® RR  
Kariboe/Orange  
p. 57

1009 VIOZ TOP GTX® RR  
Waxed cognac  
p. 58

1006 VIOZ PLUS GTX® RR  
Waxed chestnut  
p. 59

1006 VIOZ PLUS GTX® RR  
Waxed forest  
p. 59

996 VIOZ GTX®  
Dk grey  
p. 60



996 VIOZ GTX® WNS  
Dk brown  
p. 60

993 TREK LITE GTX® RR  
Dk brown  
p. 61

636 BAFFIN GTX® RR  
Brown  
p. 63

638 BALTORO RR  
Waxed chestnut  
p. 65

631 CIVETTA GTX® RR  
Anthracite  
p. 66

960 GUIDE GTX® RR  
Brown  
p. 67

960 GUIDE GTX® RR WNS  
Waxed grey  
p. 67



750 ROUTE GTX®  
Grey  
p. 69

750 ROUTE GTX®  
Espresso  
p. 69

750 ROUTE GTX® WNS  
Sand  
p. 69

895 CRISTALLO GTX®  
Brown/Black  
p. 71

895 CRISTALLO GTX® WNS  
Blue/Grey  
p. 71

730 GEAR GTX®  
Dk brown  
p. 73

730 GEAR GTX® WNS  
Truffe  
p. 73



310 SKILL GTX®  
Dk grey  
p. 75

310 SKILL GTX® WNS  
Dk brown  
p. 75

308 TREKKER RR  
Waxed chestnut/Brown  
p. 76

308 TREKKER RR  
Waxed forest/Black  
p. 76

309 NEW TRAIL LITE GTX®  
Dk brown  
p. 77

## EXPLORE:



210 OAK GTX®  
Anthracite/Steel  
p. 85

210 OAK GTX®  
Dk sepia  
p. 85

210 OAK GTX® WNS  
Taupe/Burgundy  
p. 85

212 WILLOW GTX®  
Brown  
p. 86

212 WILLOW GTX® WNS  
Beige  
p. 86

204 OAK LOW GTX®  
Anthracite/Steel  
p. 87

204 OAK LOW GTX® WNS  
Taupe/Burgundy  
p. 87





186 RANGER GTX® RR Brown/Kariboe p. 88  
 186 RANGER GTX® RR WNS Grey/Ash p. 88  
 442 STORM GTX® Kariboe p. 89  
 442 STORM GTX® Anthracite p. 89  
 150 ZENITH MID GTX® Black/Ciment p. 91  
 150 ZENITH MID GTX® Taupe/Coffee/Orange p. 91



150 ZENITH MID GTX® WNS Grey/Lt Blue p. 93  
 150 ZENITH MID GTX® WNS Taupe/Walnut/Cyclamen p. 93  
 145 ZENITH GTX® Black/Ciment p. 94  
 145 ZENITH GTX® Grey/Taupe/Orange p. 94  
 145 ZENITH GTX® WNS Grey/Lt Blue p. 95  
 145 ZENITH GTX® WNS Ash/Taupe/Violet p. 95

**TRAIL HIKING:**



250 RIDGE MID GTX® RR Grey p. 100  
 250 RIDGE MID GTX® RR Dk brown p. 100  
 240 RIDGE GTX® RR Sand p. 101  
 240 RIDGE GTX® RR Forest p. 101  
 238 RIDGE RR Sand p. 101  
 238 RIDGE RR Forest p. 101  
 251 VISTA MID GTX® Sand p. 102



251 VISTA MID GTX® Chestnut p. 102  
 241 VISTA GTX® Sand/Brown p. 103  
 241 VISTA GTX® Chestnut p. 103  
 239 VISTA Sand/Brown p. 103  
 239 VISTA Chestnut p. 103  
 235 CANYON MID GTX® RR Taupe p. 104  
 235 CANYON MID GTX® RR Charcoal p. 104



233 CANYON GTX® RR Plumb p. 105  
 233 CANYON GTX® RR Taupe p. 105  
 255 CAIRN MID GTX® RR WNS Grey/Lt blue p. 106  
 255 CAIRN MID GTX® RR WNS Dk grey/Lime p. 106  
 245 CAIRN GTX® RR WNS Grey/Lt blue p. 107  
 245 CAIRN GTX® RR WNS Grey/Pink p. 107  
 243 CAIRN RR WNS Grey/Lt blue p. 107



243 CAIRN RR WNS Grey/Pink p. 107  
 256 ARCH MID GTX® WNS Anthracite/Lt blue p. 108  
 256 ARCH MID GTX® WNS Beige/Sand p. 108  
 246 ARCH GTX® WNS Beige/Sand p. 109  
 246 ARCH GTX® WNS Anthracite/Beige p. 109  
 244 ARCH WNS Beige/Sand p. 109  
 244 ARCH WNS Anthracite/Beige p. 109



236 MESA MID GTX® RR WNS Ash p. 110  
 236 MESA MID GTX® RR WNS Chestnut p. 110  
 234 MESA GTX® RR WNS Sky p. 111  
 234 MESA GTX® RR WNS Beige p. 111



195 LIVIGNO MID GTX® Brown p. 112  
 195 LIVIGNO MID GTX® Grey p. 112  
 190 LIVIGNO LOW GTX® Brown p. 113  
 190 LIVIGNO LOW GTX® Grey p. 113



## SPEED HIKING:



230 CROSSER PLUS  
GTX® RR  
Black/Grey  
p. 120

230 CROSSER PLUS  
GTX® RR  
Red/Grey  
p. 120

230 CROSSER PLUS  
GTX® RR  
Olive  
p. 120

230 CROSSER PLUS  
GTX® RR WNS  
Red/Grey  
p. 121

230 CROSSER PLUS  
GTX® RR WNS  
Black/Grey  
p. 121

130 CROSSER GTX® RR  
Black/Grey  
p. 122

130 CROSSER GTX® RR  
Apple/Grey  
p. 122



130 CROSSER GTX® RR  
Olive  
p. 122

130 CROSSER GTX® RR  
Charcoal  
p. 122

130 CROSSER GTX® RR WNS  
Ice/Lt grey  
p. 123

130 CROSSER GTX® RR WNS  
Red/Grey  
p. 123

130 CROSSER GTX® RR WNS  
Marigold  
p. 123

130 CROSSER GTX® RR WNS  
Scuba blue  
p. 123



129 CROSSER RR (no GTX®)  
Charcoal  
p. 122

129 CROSSER RR WNS (no GTX®)  
Ice/Lt grey  
p. 123

## JUNIOR:



146 QUANTUM GTX® JR  
Red/Grey  
p. 128

146 QUANTUM GTX® JR  
Aloe/Grey  
p. 128

146 QUANTUM GTX® JR  
Cobalt/Grey  
p. 128



141 ZENITH GTX® JR  
Cobalt/Grey  
p. 129

141 ZENITH GTX® JR  
Aloe/Grey  
p. 129

141 ZENITH GTX® JR  
Red/Grey  
p. 129



Photo: Matt Robertson

ZAMBERLAN® 2014 COLLECTION

I prodotti Zamberlan® sono disponibili nei seguenti Paesi · *Zamberlan® products are available in the following Countries:*

Austria, Australia, Belgium, Bielorussia, Bulgaria, Canada, Chile, China, Croatia, Cyprus, Czech Republic, Denmark, Estonia, Finland, France, Germany, Greece, Holland, Hong Kong, Hungary, India, Iran, Ireland, Island, Israel, Italy, Japan, Kazakhstan, Kirghizistan, Korea, Lithuania, Malta, Mongolia, New Zealand, Norway, Poland, Portugal, Romania, Russia, San Marino, Serbia, Slovakia Republic, Slovenia, South Africa, Spain, Sweden, Switzerland, Taiwan, Turkey, Ukraina, United Kingdom, United States.

Vi preghiamo prestare attenzione alle seguenti note:

- Ci riserviamo di variare le specifiche dei prodotti illustrati senza preavviso.
- I colori sono quanto più precisi, compatibilmente con il processo di stampa.
- Alcuni articoli presentati potrebbero non venire prodotti.
- Non tutti gli articoli sono disponibili in tutti i Paesi.
- I pesi sono riferiti a mezzo paio nella misura indicata.

*Please take note of the following:*

- *Zamberlan® reserves the right to alter the specifications without notice.*
- *Colors are shown as accurate as the printing process allows.*
- *Some of the items presented may not be produced.*
- *Not all products are available in all Countries.*
- *Weights are referred to half pair.*

*GORE-TEX® is a registered trade mark of W.L. Gore & Associates. Vibram® is a registered trade mark of Vibram® Spa. All the other trade marks are registered trade marks of Calzaturificio Zamberlan® or of their respective owners.*

Altre informazioni sui prodotti Zamberlan® · *Further information on Zamberlan® products are available at: [www.zamberlan.com](http://www.zamberlan.com)*





*Photo: Giude Alpine Valchiavenna*



Discover the Difference™

Calzaturificio Zamberlan® srl

Via Marconi, 1 · 36036 Pieve di Torbelvicino · (Vicenza) Italy

Tel. +39 0445 660 999 · Fax +39 0445 661 652 · [zamberlan@zamberlan.com](mailto:zamberlan@zamberlan.com)

Find us:



[www.zamberlan.com](http://www.zamberlan.com)